

FXCM Trading Station II

Guida all'utilizzo della Piattaforma No Dealing Desk

Indice

Informazioni di FXCM	3
Guida Veloce della Piattaforma	4
Introduzione	4
Barra dei Menu	5
Caratteristiche Distintive della FX Trading Station	7
Aprire una Posizione	7
Trailing Stop	8
Controllo Margine	8
Reportistica 24 ore	9
Prezzi	9
Finestra Visualizzazione Prezzi Avanzata	9
Finestra Visualizzazione Prezzi Semplice	11
Funzionalità di Trading	13
Aprire una posizione al prezzo di mercato attuale	13
Altri modi in cui una posizione può essere aperta	14
Chiudere una posizione aperta	15
Altri modi in cui una posizione può essere chiusa	15
Chiudi una posizione (Conti su FXCM LLC)	16
Esecuzione con Click Singolo/Doppio Click	17
Posizionare un Ordine lontano dal prezzo attuale di mercato	18
Modificare un Ordine di Ingresso	19
Cancellare un Ordine di Ingresso	20
Aggiungere Stop e Limit alle posizioni aperte	24
Altri modi per aggiungere un Ordine di Stop o Limit ad una posizione aperta	26
Modificare o cancellare un Ordine di Stop o Limit	27
Aggiungere Stop o Limit ad un Ordine di Ingresso	27
Trailing Stop	28
Hedging	29
Aprire una posizione “Al meglio”	31
Aprire una posizione “Range di Prezzo”	32
Ordini Consistenti – Esecuzione sugli Ordini Consistenti	32
FAQ Esecuzioni Parziali	35
Informazioni Conto	36
La finestra “Conti”	37
La finestra per Conti Multipli	37
La finestra “Totale”	38
Margine	39
Rollover	39
Report	40
Personalizzare la Trading Station	41
Mostrare o nascondere le finestre	41
Spostare o modificare le dimensioni di una finestra	41
Linguaggio	41
Colori, Suoni e Caratteri	42
Grafici	44

Informazioni su FXCM

Con un enorme quantità di operazioni nel mondo, FXCM Holdings LLC possiede oltre 150,000 conti reali che utilizzano la piattaforma di negoziazione "FXCM Trading Station" in circa 200 Paesi, inclusi oltre 400 clienti istituzionali. Secondo i dati finanziari pubblicati sul [sito di CFTC](#), FXCM è uno dei migliori membri tra i Forex Dealer a livello di capitalizzazione societaria. Inoltre, FXCM è uno dei più grandi e datati broker on-line sul Forex. Come risultato, FXCM ha costruito ottime relazioni con molte delle maggiori banche mondiali riuscendo a raggiungere ottimi risultati a livello di esecuzione delle operazioni. FXCM riceve ed è in grado di fornire, grazie alle dimensioni raggiunte dall'azienda, prezzi e qualità di esecuzione molto competitivi ai propri clienti.

I volumi di trading di FXCM risultano essere tra i più alti dell' settore, se comparati con quelli generati da altri Forex Dealer. In un mercato Over-The-Counter, dove i trader devono affidarsi alla forza, alla stabilità ed all'integrità dei propri dealer per poter rispettare al meglio tutte le obbligazioni prese sul mercato, le dimensioni societarie risultano essere molto importanti. Le dimensioni ed il grado di tecnologia proprietario, condizionano l'accesso al mercato interbancario per i diversi market maker esistenti. La consistenza dei volumi e del flusso di ordini hanno permesso ad FXCM di costruire delle forti relazioni sul lato dell'esecuzione e del pricing con molte delle maggiori banche mondiali, che hanno concesso alla società diversi milioni di dollari di linee di credito. Come risultato, FXCM è in grado di trasmettere direttamente ai propri clienti tutti i benefici derivanti da tali relazioni. FXCM ambisce a mantenere spread competitivi e quotazioni aggressive per tutta la durata delle ore negoziazione.

FXCM possiede un track record della propria affidabilità e del proprio successo con una media di 8.000.000 di ordini su base mensile, posizionati utilizzando la piattaforma FX Trading Station. La FX Trading Station rappresenta un'evoluzione nel trading sul mercato Foreign Exchange. La FX Trading Station combina potenza e funzionalità, fornendo una rapida esecuzione da un flusso di dati in tempo reale. Nel 2009, FXCM è stata riconosciuta come "Best Retail Platform for E-FX" da FX Week.

FXCM fornisce servizi di Margin Trading Online sul mercato Foreign Exchange a clienti privati di tutto il mondo. I clienti hanno a disposizione un accesso on-line 24 ore al giorno al mercato forex attraverso la FXCM Trading Station. Sul mercato valutario è possibile effettuare operazioni continuative dalla domenica pomeriggio, in concomitanza dell'apertura dei mercati asiatici fino al venerdì sera, in corrispondenza della chiusura dei mercati americani (EST time), il che fornisce, virtualmente, illimitate opportunità di ingresso in un mercato attivo 24 ore al giorno. FXCM è in grado di fornire un pricing competitivo e l'accesso al mercato, il tutto completato da un elevato livello di supporto alla clientela. Oltre 500 professionisti infatti forniscono supporto ai clienti di FXCM in oltre dodici lingue. Una parte delle lingue è disponibile 24 ore al giorno.

Note normative:

Le società che compongono FXCM Holdings LLC sono regolate in 8 giurisdizioni.

1. Stati Uniti (New York, Plano & San Francisco): Forex Capital Markets, LLC NFA #0308179
2. Hong Kong: FXCM Asia Ltd. SFC CE #AIM232
3. Londra: Forex Capital Markets Ltd. FSA #217689
4. Milano: FXCM Italy, CONSOB #76
5. Australia: FXCM Australia Limited AFSL # 309763, ARBN #121934432
6. Canada: FXCM Canada Ltd. PartyID #182963
7. Parigi: Forex Capital Ltd. Banque de France
8. Dubai : FXCM DMCC (License #31171)

Per cortesia, si noti che esistono delle differenze a livello normativo tra le entità di cui sopra. Per questo motivo, alcune delle caratteristiche descritte in questa guida potrebbero essere non disponibili sui conti aperti presso alcune di queste società. Il che significa che l'hedging, l'abilità di posizionare ordini di stop loss o di limit e l'abilità di chiudere posizioni dalla finestra delle posizioni aperte non saranno disponibili per i conti di Forex Capital Markets, LLC (FXCM US) dal 2 Agosto 2009.

Introduzione

La Trading Station di FXCM è una piattaforma rinomata a livello mondiale, costruita per fornire ai clienti un'informazione completa sul mercato ed un elevato standard di esecuzione degli ordini.

FXCM alimenta la Trading Station con un flusso di prezzi real-time. Questi prezzi si aggiornano dinamicamente ad ogni tick riflettendo ogni minimo movimento del mercato. Non sono mere indicazioni su dove si trova il mercato, bensì prezzi realmente eseguibili ai quali, i trader, possono acquistare o vendere la coppia di valute in questione.

In un mercato Over-The-Counter come il mercato dei cambi, non tutti i partecipanti riescono ad ottenere uguale accesso a prezzi competitivi. Più una società è grande e affidabile, maggiore sarà il livello di accessibilità ad altri intermediari sul mercato e più competitivi saranno i prezzi. Secondo i dati finanziari disponibili sul [sito di CFTC](#), FXCM è uno dei maggiori Forex Dealer Member non-bancari specializzati nel mercato Spot FX.

La modalità di esecuzione "No Dealing Desk" è strutturata per ogni tipo di trader. Il No Dealing Desk di FXCM ha l'obiettivo di fornire ai clienti un'esecuzione trasparente ed equa. Ogni trade eseguito tramite il No Dealing Desk viene contestualmente trasmesso ad una delle maggiori banche o istituzioni finanziarie a livello mondiale, le quali competono tra loro per offrire i migliori prezzi bid e ask possibili ad FXCM. I migliori spread offerti ad FXCM vengono trasmessi direttamente al cliente con un piccolo markup, che è generalmente uguale o inferiore ad 1 pip sulle valute principali. Non avviene alcuna conferma da parte del dealer. Questo significa che durante l'uscita di notizie o eventi di mercato importanti non sussistono impedimenti o restrizioni sull'inserimento di ordini. L'operatività con il No Dealing Desk permette anche ai trader di inserire ordini all'interno dello spread. FXCM offre ai trader tutti i vantaggi del "No Dealing Desk" con il beneficio supplementare di poter inserire ordini via telefono 24 ore al giorno.

Sulla piattaforma di FXCM, tutte le operazioni vengono eseguite in lotti standard di 10.000 unità di valuta base per ciascun lotto. La Trading Station di FXCM permette di inserire ordini di ammontare fino a 50 milioni per operazione; si noti comunque che operazioni di ammontare superiore a 3 milioni (300 lotti da 10k) che vogliono vedere eseguita l'intera operazione dovrebbero utilizzare la modalità di esecuzione "Al Meglio".

Ecco alcuni esempi:

- Dollaro americano/Yen giapponese (10.000 Dollari americani)
- Euro/ Dollaro americano (10.000 Euro)
- Euro/Sterlina inglese (10.000 Euro)
- Euro/ Yen giapponese (10.000 Euro)

FXCM Trading Station

Sistema Visualizza Trading Grafici Aiuto

Sell Buy Stop/Limit Chiudi Ordine Modalità di Trading Cambi Report Research Diventa Cliente Chat

Visualizzazione Prezzi Avanzata (12) Visualizzazione Prezzi Semplice (12) Conti (1)

Conto	Saldo	Equity	P/L Giorn...	M Utilizzato	M Disponibile	M Dis
00113511	9,124.72	9,421.16	50.56	150.00	9,271.16	
Totale	9,124.72	9,421.16	50.56	150.00	9,271.16	

ID Or...	Conto	T	Stato	Cambio	Imp (K)	Sell	Buy	Stop	Limit	Ora
8564153	00113511	USD/CHF			10	S				10/5/2009 15:33
8564152	00113511	USD/JPY			10	S				10/5/2009 15:33
8538019	00113511	EUR/USD			10	B				10/2/2009 13:33
Totale					30					

ID O...	Conto	Cambio	Imp (K)	S/B	Open	Close	Stop	Stop Move	Limit	P/L	P/L lordo	Roll	Ora
8564153	00113511	USD/CHF	10	S	1.03343	1.02775				56.8	37.53	-0.26	10/5/2009 15:33
8564152	00113511	USD/JPY	10	S	89.562	88.196				136.6	105.17	-0.20	10/5/2009 15:33
8538019	00113511	EUR/USD	10	B	1.45000	1.47264				226.4	153.74	-0.03	10/2/2009 13:33
Totale			30							419.8	296.44	-0.49	

Messaggi

Ora	Da	Testo

Azioni

Azioni	Ora Invio	Tempo Trasco...
Aggiorna Ordini	10/7/2009 09:54	10/7/2009 09:54
Insieme delle Azioni		
Processo Login	10/7/2009 09:54	10/7/2009 09:54
Aggiorna Quotazioni	10/7/2009 09:54	10/7/2009 09:54

Connesso Trading Apert Demo:EUDEMO EUD114037 Server Ora Server 09:57(UTC+00:00)

Barra dei Menu

FXCM Trading Station

Sistema Visualizza Trading Grafici Aiuto

Sell Buy Stop/Limit Chiudi Ordine Modalità di Trading Cambi Report Research Diventa Cliente Chat

Quota

Il pulsante Quota è una funzionalità non più presente sull' FX Trading Station. Tutti i prezzi mostrati nella finestra prezzi sull' FX Trading Station sono eseguibili al valore mostrato, e quindi non c'è alcuna necessità di richiedere una quotazione al market maker.

Stop/Limit¹

Cliccando sul pulsante "Stop/Limit" in cima alla schermata di trading si apre una finestra "Stop/Limit". Questa schermata permette di aggiungere uno stop loss o un limit ad una posizione aperta. La finestra "Stop/Limit" inserirà automaticamente l'ordine sulla valuta evidenziata nella finestra "Posizioni Aperte". (Si veda la sezione "Aggiungere Stop e Limit alle posizioni aperte").

¹ Posizionare Stop e Limit su singoli ticket non è permesso sulla FX Trading Station di Forex Capital Markets LLC in quanto non in linea con la norme di compliance 2-43 (b) della National Futures Association (NFA).

Chiudi

Cliccando sul pulsante "Chiudi" in cima alla schermata di trading si apre una finestra "Chiudi Posizione(i)". Questa schermata permette di chiudere una posizione aperta al prezzo di mercato corrente visualizzato nella finestra prezzi. La finestra "Chiudi posizione(i)" chiuderà automaticamente l'operazione sulla valuta evidenziata nella finestra "Posizioni Aperte". (Si veda la sezione "Chiudi una posizione aperta").

Ordine

Cliccando sul pulsante "Ordine" in cima alla schermata di trading si apre una finestra "Crea Ordine". Questa schermata permette di inserire un ordine di acquisto o vendita su un certo tasso di cambio ad un certo prezzo. La finestra "Crea Ordine" si imposterà automaticamente sulla valuta evidenziata nella finestra "Posizioni Aperte". (Si veda la sezione "Posizionare un Ordine lontano dal prezzo attuale di mercato").

Report

Cliccando sul pulsante "Report" in cima alla schermata di trading si apre la finestra "Illustra Parametri". La finestra "Illustra parametri" permette di specificare il periodo temporale per il quale si desidera visualizzare tutta l'informativa che riguarda il conto. Oltre ad inserire date specifiche, è anche possibile generare un report per tutta l'attività di trading del conto selezionando "Da Apertura" al posto della data d'inizio e "Ora" al posto della data di termine. La funzione Report ti permette di visualizzare lo stato corrente e l'attività del tuo conto su base giornaliera, settimanale, mensile o annuale. Questo report presenta, in un formato ideale per la stampa, informazioni fondamentali sul conto, come posizioni aperte e trade chiusi.

Research

Cliccando sul pulsante "Research" in cima alla schermata di trading si apre il sito web di DailyFX. Il sito www.dailyfx.com è disegnato per soddisfare le esigenze di trader inclini all'analisi fondamentale e all'analisi tecnica. Oltre a informazioni proprietarie offerte dal team di analisti FXCM, www.dailyfx.com offre anche research fondamentale e tecnica da altre 8 istituzioni finanziarie di levatura mondiale, profili e informazioni approfondite su ciascun tasso di cambio, indicatori proprietari e studi tecnici approfonditi, comprensivi di livelli tecnici e pivot point.

Chat

Cliccando sul pulsante "Chat" in cima alla schermata di trading si ha un collegamento diretto, 24 ore su 24, con un operatore specializzato di FXCM. I nostri operatori sono istruiti per poter rispondere a qualsiasi domanda riguardante l'FX Trading Station, dettagli sul tuo conto, risorser, analisi sul mercato FX ovvero supporto tecnico. Questo servizio è gratuito. La chat è disponibile 24 ore al giorno, 7 giorni la settimana in molteplici lingue.

Caratteristiche Distintive della FX Trading Station

Aprire una posizione

Aprire una posizione a mercato è veloce ed efficiente. Occorre semplicemente cliccare sul prezzo al quale si vuole comprare/vendere il rapporto di cambio. Questa azione farà apparire una finestra e, una volta cliccato OK, FXCM farà il possibile per eseguire l'operazione al prezzo richiesto.

E' possibile scegliere tra due opzioni quando si apre una posizione:

1. "Range di Prezzo": se un'operazione non può essere eseguita all'interno del range specificato dal cliente, essa non verrà eseguita. L'impostazione predefinita per il "Range di Prezzo" è 0. Mantenendo questa impostazione, il cliente decide che se il prezzo a cui viene effettuato il click non dovesse essere disponibile, egli non vuole che l'operazione venga eseguita; l'operazione verrà eseguita solo se ci si trova all'interno del range di prezzo specificato.
Vantaggio = Certezza del prezzo
2. "Al meglio": se il cliente seleziona quest'opzione, l'intera operazione verrà eseguita al miglior prezzo disponibile. Esso potrebbe corrispondere al prezzo al quale viene effettuato il click ovvero un numero sostanziale di pips di distanza dallo stesso. Essenzialmente, l'operazione verrà eseguita velocemente, ma non c'è la certezza del prezzo. Il prezzo è infatti determinato dal feed fornito a FXCM dalle molteplici banche ed istituzioni finanziarie che competono tra di loro al fine di fornire il miglior bid ed il miglior ask possibili.
Vantaggio = Certezza di esecuzione

- Rapida esecuzione
- Veloce conferma dell'operazione effettuata
- P/L in tempo reale

Le conferme delle operazioni sono veloci. Nella finestra Posizioni Aperte il cliente troverà tutte le informazioni di cui necessita riguardanti le posizioni aperte, incluso il prezzo di carico e il profitto/perdita in tempo reale espressi sia in pips che in euro.

The "Apri Posizione" dialog box contains the following fields and buttons:

- Conto: 00113511
- Cambio: EUR/USD
- Sell/Buy: Sell Buy
- Importo (K): 10
- Prezzo: 1.47203
- Tipo Ordine: Al meglio
- Buttons: OK, Cancellata, Avanzato>>

Trailing Stop²

Gli ordini di Stop e Limit sulle posizioni aperte possono essere inseriti semplicemente cliccando sulle colonne Stop/Limit dell'ID ordine aperto. Questi ordini possono essere modificati o cancellati in qualsiasi momento. I trader hanno anche l'opzione di impostare un trailing stop che si aggiusterà automaticamente nel momento in cui il mercato si muove a favore della loro posizione. Questa funzione permette ai trader di ottenere profitti senza dover monitorare continuamente il mercato.

- Rapida esecuzione di Stop e Limit
- Funzione Trailing Stop

Per cortesia, si tenga presente che questa funzione non protegge contro le perdite.

Stop/Limit

Ticket: 8538019

Stop: 1.46875 <1.47236 In pips

Limit: 1.50290 >1.47236 In pips

Profit/Loss
Stop Loss: 127.66 @ 1.46875

Trailing Stop
Minimo Step Trailing Stop: 0.1 pip

OK Cancella Avanzato<<

Controllo Margine

Tutte le informazioni relative al conto di trading sono aggiornate su una base tick-by-tick in modo tale da permettere al trader di avere una visione completa dell'attività del suo conto. I trader hanno la possibilità di scegliere il grado di leva desiderata*. Le richieste di margine sono fisse sia per il trading intraday, sia per il mantenimento delle posizioni overnight.

In base al margine necessario ad ogni trader, la FXCM Trading Station calcolerà in tempo reale sia i fondi necessari per il mantenimento delle posizioni correnti (Margine Utilizzato), sia i fondi disponibili per l'apertura di nuove posizioni (Margine Disponibile). Nel caso in cui l'equity del conto dovesse scendere al di sotto del margine richiesto per poter tenere aperte le posizioni in essere, verrà inviato un margin call ed alcune, ovvero tutte le posizioni potrebbero essere chiuse d'ufficio ai prezzi di mercato disponibili al momento del margin call.

Conto	Saldo	Equity	P/L Giorn...	M Utilizzato	M Disponibile	M Dispon...	P/L lordo	MC	Hedging
00113511	9,124.72	9,409.06	38.46	150.00	9,259.06	98.41	284.34	N	Y
Totale	9,124.72	9,409.06	38.46	150.00	9,259.06	98.41	284.34		

*Senza un accurato approccio di gestione del rischio, questo alto grado di leva può portare a grandi perdite, così come a grandi profitti.

² Posizionare Stop e Limit su singoli ticket non è permesso sulla FX Trading Station di Forex Capital Markets LLC in quanto non in linea con la norma di compliance 2-43 (b) della National Futures Association (NFA).

Reportistica 24 ore

I clienti possono generare statement dettagliati del proprio conto, direttamente dalla FX Trading Station. I report possono contenere informazioni relative al conto aggiornate al secondo ovvero possono essere personalizzati per riflettere l'attività contenuta tra due date. Questi report contengono tutti i dettagli di ogni specifica operazione. E' possibile creare una copia cartacea semplicemente stampando il documento.

- Accesso 24 ore
- Informazioni dettagliate per ogni operazione
- Possibilità di selezionare il periodo d'analisi
- 3 possibili formati: HTML, Microsoft Excel e Adobe PDF

The dialog box 'Illustra Parametri' contains the following fields and options:

- Conto: 00113511
- Da: 10/07/2009
- A: 10/07/2009
- Formato: HTML
- Da Apertura:
- Ora:
- Carica in background:
- Buttons: Crea Report, Cancella

Prezzi

Finestra Visualizzazione Prezzi Avanzata

La FXCM Trading Station fornisce quotazioni applicabili per 47 coppie di valute. Ogni pulsante nella finestra "Visualizzazione Prezzi Avanzata" mostra informazioni relative a quello specifico rapporto di cambio, come definito dall'abbreviazione sulla parte alta del box.

Per esempio, "EUR/USD" rappresenta l'Euro/Dollaro Americano.

- La prima valuta è chiamata Valuta di Base
- La seconda valuta è chiamata Valuta di Conto

Il prezzo visualizzato per ogni coppia di valute equivale al tasso di cambio relativo a quella coppia. Il tasso di cambio fa riferimento alla quantità della Valuta di Conto (seconda) che può essere scambiata per una unità della Valuta di Base (prima).

Esempio:

EUR/USD è 1.2192, quindi 1.2192 Dollari Americani possono essere scambiati per 1 Euro.

Comprare e Vendere

Ogni box contiene sia un pulsante buy (offer or ask) sia un pulsante sell (bid). Quando si fa trading sulla piattaforma FXCM, generalmente non si pagano commissioni e si paga soltanto lo spread. Lo spread è la differenza tra il prezzo a cui si può vendere una coppia di valute e il prezzo a cui la si può comprare.

Quando il prezzo di una coppia di valute aumenta, significa che la Valuta Base si sta rafforzando (dal momento che è necessaria una quantità superiore di Valuta di Conto per una singola unità di Valuta Base) e la Valuta di Conto si sta indebolendo.

Quando il prezzo di una coppia di valute diminuisce, significa che la Valuta Base si sta indebolendo (dal momento che è necessaria una quantità inferiore di Valuta di Conto per una singola unità di Valuta Base) e la Valuta di Conto si sta rafforzando.

I trader che si aspettano un aumento della quotazione di un rapporto di cambio, dovrebbero comprare ovvero entrare in una posizione long, viceversa occorre vendere ovvero entrare in una posizione short.

Esempi:

Comprare

Il prezzo corrente dell'EUR/USD è 1.2924. Mi aspetto che l'euro si rafforzi contro il dollaro americano, causando un aumento della quotazione. Per esprimere questa opinione con un'operazione dovrei cliccare sul prezzo buy ed entrare in posizione long sull'EUR/USD.

Vendere

Il prezzo corrente dell'EUR/USD è 1.2924. Mi aspetto che l'euro si indebolisca contro il dollaro americano, causando una diminuzione della quotazione. Per esprimere questa opinione con un'operazione dovrei cliccare sul prezzo sell ed entrare in posizione short sull'EUR/USD.

High e Low

All'interno del box vengono mostrati anche il prezzo massimo (H) ed il prezzo minimo (L) dalle ore 17:00 EDT/EST (New York Time) fino alla fine della sessione di trading. L'high mostrato è il più alto prezzo buy raggiunto dalla quotazione dalle ore 17:00 EDT/EST (New York Time), mentre il low è il più basso prezzo sell raggiunto dalla quotazione dalle ore 17:00 EDT/EST (New York Time).

Finestra Visualizzazione Prezzi Semplice

Cambio	Sell	Buy	Spread	High	Low	Roll S	Roll B	Valore pip (eur)	MMR	Ora
EUR/USD	1.47263	1.47284	2.1	1.47386	1.46825	-0.08	-0.04	0.68	50.00	11:11:49
USD/JPY	88.163	88.188	2.5	89.070	88.062	-0.40	0.00	0.77	50.00	11:11:46
GBP/USD	1.58863	1.58893	3.0	1.59391	1.58591	-0.32	0.08	0.68	50.00	11:11:46
USD/CHF	1.02810	1.02840	3.0	1.03018	1.02571	-0.52	0.20	0.66	50.00	11:11:35
EUR/CHF	1.51414	1.51451	3.7	1.51464	1.51125	-0.36	0.04	0.66	50.00	11:11:46
AUD/USD	0.89402	0.89431	2.9	0.89491	0.88662	-2.36	1.04	0.68	50.00	11:11:34
USD/CAD	1.05567	1.05595	2.8	1.06182	1.05267	-0.28	0.00	0.64	50.00	11:11:48
NZD/USD	0.73875	0.73915	4.0	0.74006	0.73200	-1.20	0.48	0.68	50.00	11:11:25
EUR/GBP	0.92674	0.92716	4.2	0.92785	0.92386	0.20	-0.64	1.08	50.00	11:11:49
EUR/JPY	129.837	129.868	3.1	130.872	129.704	-0.60	0.16	0.77	50.00	11:11:49
GBP/JPY	140.064	140.099	3.5	141.602	139.963	-1.08	0.32	0.77	50.00	11:11:49
CHF/JPY	85.753	85.772	1.9	86.581	85.656	-0.20	-0.12	0.77	50.00	11:11:46

Cambiando la finestra dei prezzi sulla modalità semplice, i trader possono visualizzare informazioni aggiuntive come il margine richiesto, gli importi relativi ai rollover automatici delle posizioni ed il valore di un pip, relativo ad ogni coppia di valute, espresso in euro.

Per visualizzare la finestra "Visualizzazione Prezzi Semplice":

- Cliccare su "Visualizza"
- Selezionare "Visualizzazione Prezzi Semplice"

Sell

Questo è il prezzo sell (bid)

- Corrisponde al prezzo al quale è possibile vendere la coppia di valuta.
- Questo è un prezzo dinamico e fluttuerà tick-by-tick riflettendo i più piccoli movimenti di prezzo del mercato.

Buy

Questo è il prezzo buy (ask)

- Corrisponde al prezzo al quale è possibile acquistare la coppia di valuta.
- Questo è un prezzo dinamico e fluttuerà tick-by-tick riflettendo i più piccoli movimenti di prezzo del mercato.

High

È il più alto prezzo offerto (ask) dalle ore 5:00pm EST del giorno precedente.

Low

È il più alto prezzo bid dalle ore 5:00pm EST del giorno precedente.

Roll S e Roll B

Queste sigle riflettono il tasso d'interesse Buy ed il tasso di interesse Sell (spiegazione a pag. 21).

- Questo è l'ammontare espresso in euro per lotto che il trader riceverà/pagherà sulle posizioni che utilizzeranno il meccanismo del rollover.
- Alle 17:00 EST/EDT, tutte le posizioni ancora aperte sono automaticamente riportate alla data di regolamento successiva. Se non si hanno posizioni aperte alle 17:00 EST/EDT,

anche se sono state effettuate operazioni durante le 24 ore precedenti, nessun meccanismo di rollover verrà applicato.

Sotto la colonna "**Roll B**" (tassi d'interesse buy)

- È fornito l'ammontare di euro per ogni lotto comprato
- Se c'è un segno meno davanti al numero, l'ammontare indicato verrà sottratto.

Sotto la colonna "**Roll S**" (tassi d'interesse sell)

- È fornito l'ammontare di euro per ogni lotto venduto
- Se c'è un segno meno davanti al numero, l'ammontare indicato verrà sottratto.

Valore pip (eur)

Il Valore pip, restituisce il valore di un pip, espresso in euro, per ogni coppia di valuta in tempo reale. Su un conto standard, il valore approssimativo di un pip è \$10 per pip.

- Conto Standard - \$ 10 per PIP
- Tutte le coppie di valute che non hanno il USD come Valuta di Base ma come Valuta di Conto, per esempio EUR/USD, AUD/USD, GBP/USD, NZD/USD avranno un valore fisso di \$10 per pip (che verranno convertiti al prezzo corrente dell'EUR/USD, dunque il valore di un pip sarà sempre uguale).
- Tutte le altre coppie di valute avranno il valore di un pip fluttuante in base ai prezzi di mercato.

MMR

L'ammontare espresso in euro contenuto in questa colonna indica il margine richiesto per aprire una posizione corrispondente a un lotto. Esiste la possibilità di selezionare il grado di leva da utilizzare.*

Esempio:

Conto da 100K

- Se il livello del margine è impostato a 1%, allora il margine richiesto per aprire una posizione da un lotto (100K) sarà pari € 1.000,00.
- Se il livello del margine è impostato a 2%, allora il margine richiesto per aprire una posizione da un lotto (100K) sarà pari € 2.000,00.

Conto da 10k

- Se il livello del margine è impostato a 0,5%, allora il margine richiesto per aprire una posizione da un lotto (10K) sarà pari € 50,00.
- Se il livello del margine è impostato a 1%, allora il margine richiesto per aprire una posizione da un lotto (10K) sarà pari € 100,00.

Ora

Ogni qualvolta un prezzo varia, viene fissato il momento in cui avviene l'ultimo aggiornamento di fianco al rapporto di cambio interessato. Il tempo visualizzato è espresso in orario GMT.

- Un'indicazione a 14:00 significa che l'ultimo aggiornamento risale alle ore 9:00 AM Eastern Standard Time.

* Senza un accurato approccio di gestione del rischio, questo alto grado di leva può portare a grandi perdite, così come a grandi profitti.

Funzionalità per il Trading

Aprire una posizione al prezzo di mercato

Il modo più semplice per inserire un ordine che deve essere eseguito al prezzo corrente è quello di cliccare il tasto sinistro del mouse sul tasso di cambio nella finestra prezzi in corrispondenza del cambio che vuoi comprare o vendere.

Dopo aver cliccato il tasto sinistro del mouse sul tasso di cambio desiderato, apparirà un riquadro denominato "Apri posizione". Nel riquadro ci sono 5 parametri che possono essere settati prima di inviare l'ordine a mercato:

- Seleziona il conto sul quale vuoi fare l'operazione, opzione disponibile se stai operando su più di un conto.
- Seleziona il cambio. Questo sarà preimpostato sul tasso di cambio selezionato nella finestra prezzi. E' possibile selezionare un'altra valuta dal riquadro
- Seleziona Sell o Buy
- Seleziona l'importo che vuoi comprare o vendere. Gli importi sono impostati a multipli di 10.000 riferiti alla prima valuta per i conti Standard. Il numero "10" rappresenta 1 lotto, o 10.000 unità della prima valuta. "20" sono 2 lotti, o 20.000, e così via.
- Se selezioni "Range di Prezzo" occorre scegliere il range di prezzo che sei disposto ad accettare. Gli ordini saranno eseguiti al primo prezzo di mercato all'interno del range prescelto.
- Per attivare le funzioni Stop o Limit, clicca sul bottone "Avanzato" e seleziona i riquadri a sinistra delle parole "Stop" o "Limit" (Per maggiori informazioni sugli ordini Stop o Limit si veda pag. 19)
- Clicca sul pulsante "Ok" dopo aver effettuato tutte le scelte per l'esecuzione dell'operazione. Dopo aver cliccato "Ok" l'operazione apparirà nella finestra "Operazioni Aperte", che conferma l'esecuzione dell'ordine.

The 'Apri Posizione' dialog box contains the following fields and options:

- Conto: 00113511
- Cambio: EUR/USD
- Sell/Buy: Sell Buy
- Importo (K): 10
- Prezzo: 1.47203
- Tipo Ordine: Al meglio

Buttons: OK, Cancella, Avanzato>>

Altri modi in cui una posizione può essere aperta

1. Clicca il tasto destro del mouse sul cambio appropriato e seleziona il comando "Apri Posizione" dal menu che appare.

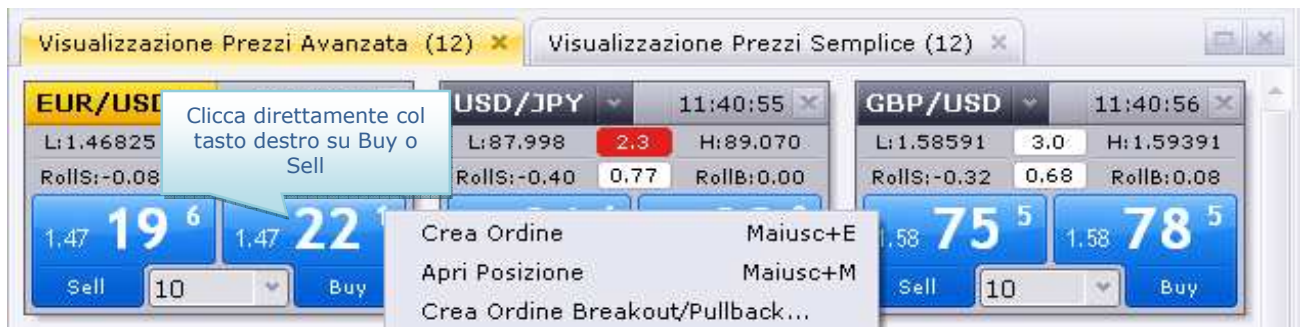

2. Clicca su "Buy" o "Sell" nella parte alta della piattaforma.

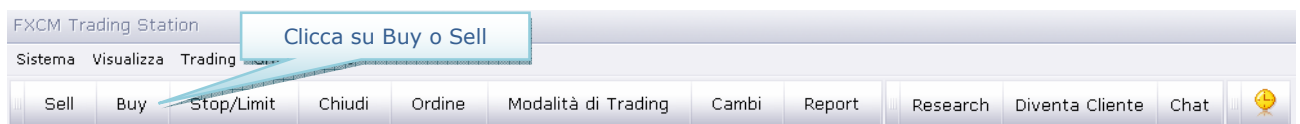

3. Clicca sul menu "Trading", seleziona "Prezzi" e quindi "Apri Posizione"

Chiudere una posizione aperta³

Per chiudere una posizione aperta, clicca il tasto sinistro del mouse direttamente sul prezzo indicato nella colonna "Close" dell'ID Ordine ticket che vorresti chiudere.

ID O...	Conto	Cambio	Imp (K)	S/B	Open	Close	Stop	Stop Move	Limit	P/L	P/L lordo	Roll	Ora				
8564153	00113511	USD/CHF	10	S	1.03343	1.02961				38.2	25.22	-0.26	10/5/2009 15:33				
8564152	00113511	USD/JPY	10	S	89.562	88.324				123.8	95.29	-0.20	10/5/2009 15:33				
8538019	00113511	EUR/USD	10	B	1.45000	1.476				209.4	142.36	-0.03	10/2/2009 13:33				
Totale										30				371.5	262.99	-0.49	

Clicca direttamente sul tasto Close della posizione che vuoi chiudere

Questo porterà sulla finestra "Chiudi Posizione(i)", la quale ha tre parametri che puoi impostare prima di inviare la richiesta di chiusura dell'ordine.

- Seleziona il ticket che vorresti chiudere
- Seleziona l'importo che vorresti chiudere. Se vuoi chiudere solo una parte della tua posizione, seleziona l'importo che intendi chiudere.
- Seleziona la tipologia di esecuzione desiderata. Se si seleziona "Range di Prezzo", imposta il numero di pips di distanza dal prezzo corrente che sei disposto ad accettare; gli ordini saranno eseguiti al primo prezzo di mercato all'interno del range specificato. Per evitare scenari non graditi può essere utilizzata l'opzione "Range di Prezzo" per consentire l'esecuzione con uno slippage massimo che si è disposti ad accettare.

Chiudi Posizione(i)

Ticket: 8564152

Importo (K): 10

Prezzo: 88.380

Tipo Ordine: Al meglio

In qualunque momento durante il processo di chiusura della posizione, puoi revocare l'ordine cliccando sul tasto "Cancella". Clicca sul tasto "Ok" dopo aver fatto tutte le scelte per chiudere la posizione. Una volta chiusa la posizione, questa scomparirà dalla finestra "Posizioni Aperte" e si sposterà nella finestra "Posizioni Chiuse" fino alla chiusura della giornata alle ore 17:00 EST.

Altri modi in cui una posizione può essere chiusa⁴

1. Clicca il tasto destro del mouse sulla riga dell'ID ordine che si desidera chiudere e seleziona il comando "Chiudi posizione" dal menu.

ID O...	Conto	Cambio	Imp (K)	S/B	Open	Close	Stop	Stop Move	Limit	P/L	P/L lordo	Roll	Ora				
8564153	00113511	USD/CHF	10	S	1.03343	1.03077				26.6	17.56	-0.26	10/5/2009 15:33				
8538019	00113511	EUR/USD	10	B	1.45000	1.46952				132.83	132.83	-0.03	10/2/2009 13:33				
Totale										10				150.39		-0.29	

Clicca col tasto destro ovunque sulla posizione che si desidera chiudere

³ Chiudere una posizione dalla finestra Posizioni Aperte non è un'opzione della FX Trading Station di Forex Capital Market LLC perchè non conforme con la Compliance Rule 2-43 (b) della National Futures Association (NFA).

⁴ Chiudere una posizione dalla finestra Posizioni Aperte non è un'opzione della FX Trading Station di Forex Capital Market LLC perchè non conforme con la Compliance Rule 2-43 (b) della National Futures Association (NFA).

2. Clicca il tasto "Chiudi" in alto sullo schermo.

3. Clicca sul menu "Trading", seleziona "Posizioni Aperte" e quindi "Chiudi Posizione".

Chiudere una posizione (Conti FXCM LLC)

La Compliance Rule 2-43 (b) dell'NFA richiede che tutti gli ordini devono essere eseguiti con il metodo First In First Out (FIFO). Ciò significa che quando hai posizioni multiple sullo stesso cambio, la posizione aperta per prima, sarà la prima ad essere chiusa. Affinchè tu non possa scegliere quale posizione chiudere per prima, FXCM LLC ha disabilitato l'opzione "Close" nella finestra delle posizioni aperte. I trader dovranno utilizzare gli ordini a mercato per chiudere le posizioni esistenti.

La Compliance Rule 2-43 (b) dell'NFA proibisce, inoltre, l'hedging. I clienti dunque, non possono detenere posizioni long e short allo stesso tempo sugli stessi cambi. Per questa ragione i trader possono pareggiare le posizioni esistenti utilizzando ordini a mercato. Ad esempio, per chiudere una posizione long 10k su EURUSD, dovresti inserire semplicemente un ordine a mercato sell 10k EURUSD.

Se volessi chiudere più posizioni in una sola volta, devi fare riferimento alla finestra "Totale", la quale tiene traccia delle tue posizioni nette (pag. 34).

Esecuzione con Click Singolo/Doppio Click

Le impostazioni predefinite della Trading Station prevedono un doppio passaggio per l'esecuzione degli ordini. Ciò permette di minimizzare la possibilità di aperture accidentali di operazioni non volute. Le opzioni di esecuzione con click singolo e doppio click sono designate per trader che vogliono trarre vantaggio dai rapidi movimenti di mercati durante le fasi di alta volatilità.

Per specificare le tue preferenze, clicca sul tasto "Modalità di Trading" in alto sulla Trading Station. Apparirà la finestra "Seleziona Modalità" nella quale vi saranno tre opzioni.

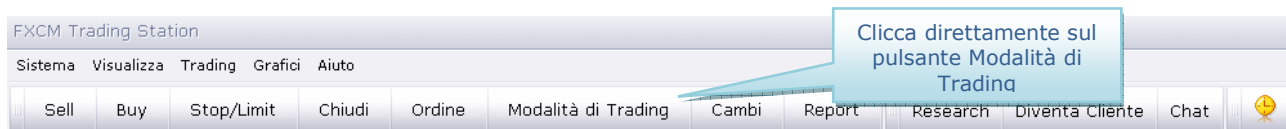

- **Due passaggi (impostazione predefinita)**

Questa opzione richiede un click con il tasto sinistro del mouse sul prezzo buy per comprare il tasso di cambio, oppure un click con il tasto sinistro sul prezzo sell per vendere. E' richiesto un secondo passaggio per la conferma dell'ordine nella finestra "Apri Posizione".

- **Modalità con Click Singolo**

Questa opzione richiede un solo click sul tasto sinistro del mouse sul prezzo buy per comprare, oppure sul prezzo sell per vendere. Non sono richiesti passaggi addizionali per l'esecuzione degli ordini.

- **Modalità con Doppio Click**

Questa opzione richiede un doppio click sul tasto sinistro del mouse sul prezzo buy se stai comprando il tasso di cambio, o sul prezzo sell se stai vendendo. Non ci sono passaggi ulteriori per l'esecuzione degli ordini.

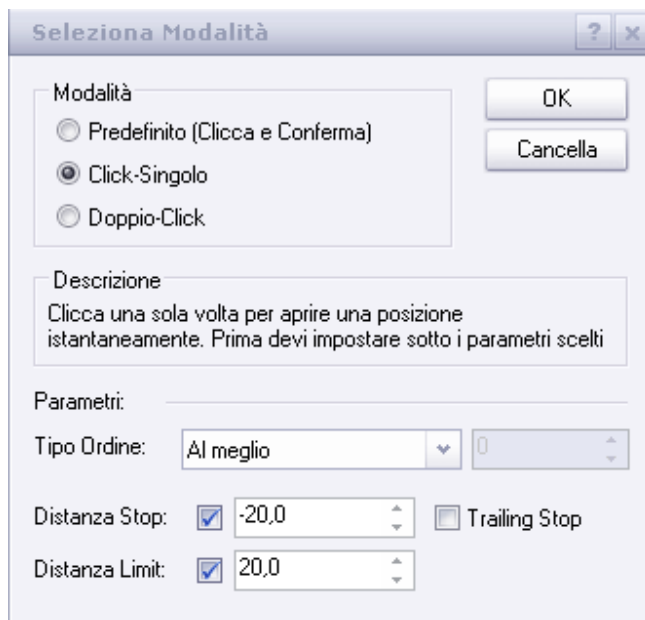

Quando hai scelto la tua modalità, clicca su "OK". Ti sarà chiesto di accettare le condizioni di utilizzo. Clicca sul check box per accettare, e quindi clicca su "OK". Quando l'opzione Click Singolo o Doppio Click viene abilitata, questa sarà indicata da "1" o "2" sulla Finestra Prezzi in entrambe le visualizzazioni, Semplice e Avanzata, per ogni tasso di cambio prescelto. (vedi pag. 9).

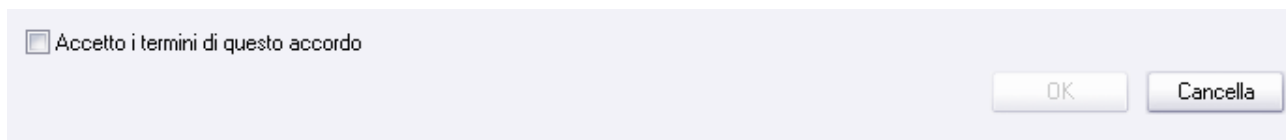

Chiusura Posizioni:⁵

Chiudere una posizione in modalità Click Singolo o Doppio Click, richiede semplicemente che tu clicchi con il tasto sinistro del mouse sul prezzo "Close" appropriato, nella finestra "Posizioni Aperte".

Selezionare l'importo dell'ordine:

L'importo predefinito dell'ordine è di 10.000 per i conti standard e 100.000 per i conti da 100k. L'importo dell'ordine è visibile nel riquadro in basso tra il prezzo buy e quello sell di ogni cambio.

Per selezionare un altro importo in modalità Click Singolo o Doppio Click, puoi selezionarlo dal riquadro in basso, oppure scrivere l'importo desiderato come multipli di 10.000 (espresso come 10) per i conti standard.

In modalità di trading con Doppio Click, l'importo nel riquadro diverrà grigio. Potrai cambiare l'importo dell'ordine nella finestra Apri una Posizione.

Posizionare un Ordine lontano dal prezzo attuale di mercato

Oltre alla possibilità di piazzare ordini al prezzo di mercato, FXCM Trading Station permette anche l'inserimento di ordini al di sopra o al di sotto del prezzo di mercato. Questi ordini vengono definiti come Ordini d'Entrata e vengono eseguiti soltanto se il prezzo di mercato raggiunge il prezzo specificato nell'ordine. Grazie al No Dealing Desk, gli ordini Limit possono essere piazzati all'interno dello spread.

Ci sono 2 tipi di ordini d'ingresso sulla piattaforma FXCM, che sono ordini Stop Entry e ordini Limit Entry.

Un ordine Limit Entry è un ordine per comprare sotto l'attuale prezzo di mercato, oppure per vendere al di sopra. Gli ordini Limit Entry possono essere eseguiti soltanto al prezzo richiesto. Se il prezzo viene colpito, ma la banca non può eseguire l'ordine, lo stesso verrà ripristinato.

Un ordine Stop Entry è un ordine per comprare sopra il prezzo di mercato, o per vendere sotto il prezzo di mercato. Gli ordini Stop entry possono essere eseguiti al prezzo richiesto o ad un prezzo peggiore.

Esempi:

Se il prezzo di mercato di EUR/USD è 1.2683 e un trader vuole piazzare un ordine per vendere se il mercato si sposta a 1.2750, dovrebbe inserire un ordine Limit Entry.

Se il prezzo di mercato di EUR/USD è 1.2683 e un trader vuole piazzare un ordine per comprare se il mercato si sposta a 1.2750, dovrebbe inserire un ordine Stop Entry.

Per inserire un ordine Limit clicca con il tasto sinistro del mouse sul tasto "Ordine" in alto sulla piattaforma.

⁵ Chiudere una posizione dalla finestra Posizioni Aperte non è un'opzione della FX Trading Station di Forex Capital Market LLC perchè non conforme con la Compliance Rule 2-43 (b) della National Futures Association (NFA).

Dopo aver cliccato sul tasto "Ordine", apparirà la maschera "Crea Ordine".

Ci sono cinque parametri che possono essere settati prima di inviare un Ordine Limit al trading desk.

I primi quattro sono gli stessi che appaiono nella maschera "Apri Posizione" come evidenziato a destra

- Conto
- Cambio
- Sell/Buy
- Importo (K)

La differenza è che per un ordine Limit si imposta uno specifico livello che fa scattare l'esecuzione dell'operazione.

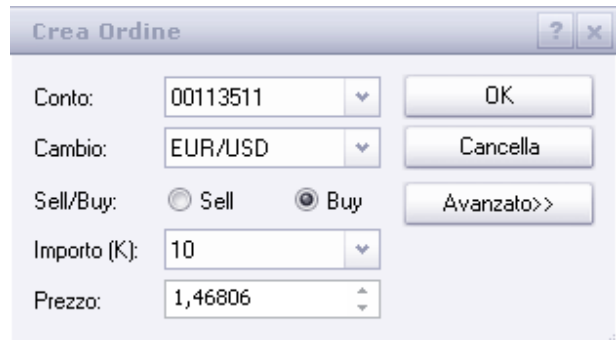

Una volta accettato, l'ordine sarà inserito nella finestra "Ordini" della piattaforma, dove rimarrà fino a quando il prezzo di mercato raggiungerà il prezzo specificato nell'ordine, o l'ordine sarà cancellato. Una volta eseguito l'ordine, la posizione scomparirà dalla finestra Ordini e riapparirà come posizione aperta nella finestra "Posizioni Aperte".

Modificare un Ordine di Ingresso

Una volta inserito un ordine Limit, il prezzo dell'ordine può essere modificato cliccando con il tasto destro del mouse in qualunque parte della riga dell'ordine nella finestra Ordini, selezionando "Cambia Prezzo Ordine".

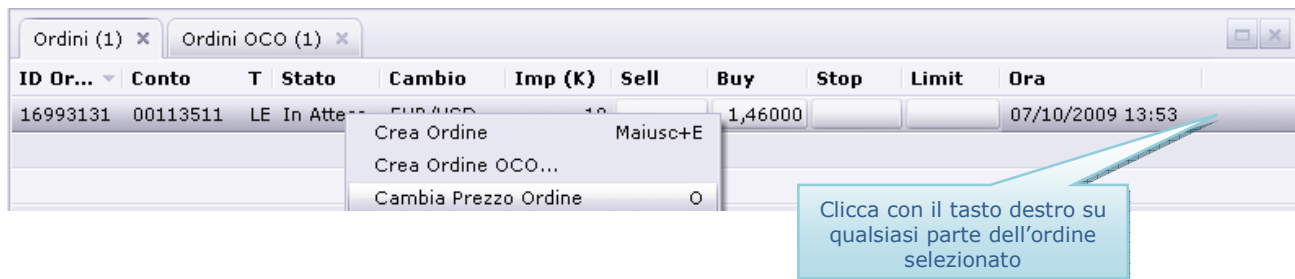

Dopo aver selezionato Cambia Prezzo Ordine come mostrato sopra, si aprirà una maschera "Cambia Livello Ordine". Qui potrai scegliere l'ID Ordine e il prezzo dell'ordine.

Clicca su "OK" dopo aver effettuato tutte le modifiche. Le modifiche saranno visibili nella finestra Ordini.

E' importante notare che in un ordine Limit esistente, può essere modificato soltanto il prezzo. Se si vuole cambiare l'importo o il cambio, occorre cancellare l'ordine esistente ed inserirne uno nuovo.

Cancellare un Ordine di Ingresso

Per cancellare un ordine Limit esistente, clicca con il tasto destro del mouse sulla finestra Ordini e seleziona "Cancella Ordine".

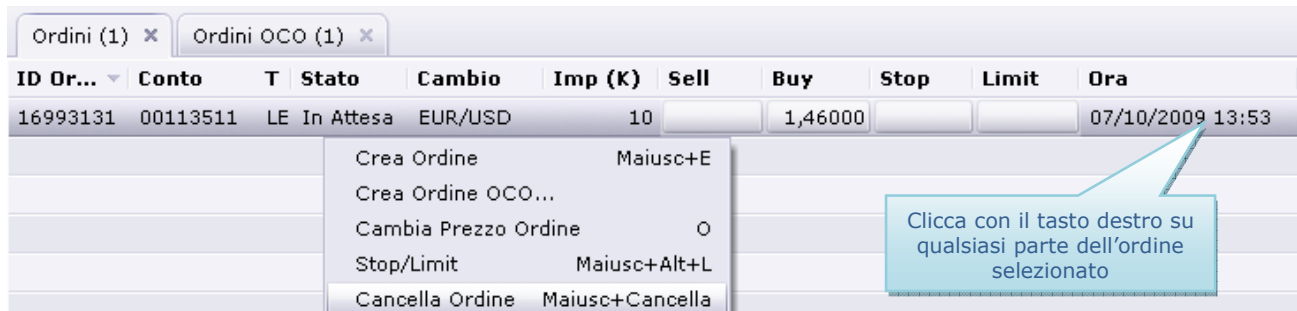

Dopo aver selezionato Cancella Ordine, come mostrato sopra, dovrai confermare la cancellazione dell'ordine selezionato.

Clicca "Si" per cancellare l'ordine o "No" per non effettuare modifiche. Una volta cliccato "Si" l'ordine sarà cancellato dalla finestra Ordini e sarà ufficialmente rimosso.

Ordini OCO

OCO sta per "One Cancels the Other" (uno cancella l'altro). Ciò significa che se un lato dell'ordine viene eseguito, l'altro lato sarà automaticamente cancellato. Sulla FX Trading Station gli Ordini d'Ingresso appariranno nella finestra "Ordini OCO". Ad esempio, nel caso mostrato, i due ordini sell 10k EURUSD sono linkati come OCO. Quindi, se uno dei due ordini verrà eseguito, l'altro sarà automaticamente cancellato.

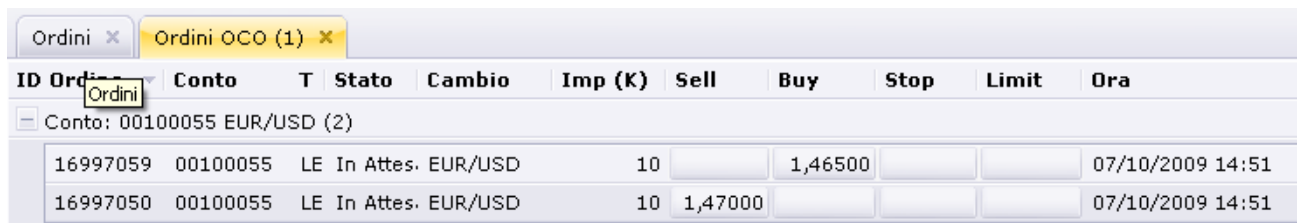

Creare un Ordine OCO:

Il primo passo per impostare un ordine OCO è quello di inserire due ordini limit. Per trasformarli in OCO, clicca il tasto destro del mouse sull'ID Ordine nella sezione Ordini e seleziona "Crea Ordine OCO". Puoi anche cliccare sul menu Trading in alto sulla piattaforma, e selezionare "Ordini OCO" → "Crea Ordine OCO". Puoi usare la funzione OCO per collegare qualsiasi ordine, indipendentemente dal cambio, dall'importo, o dalla direzione. Puoi anche collegare più di due ordini.

Se crei uno di questi ordini, vedrai aprirsi una maschera con i tuoi ordini esistenti. Per collegare i tuoi ordini come OCO puoi selezionarli individualmente e cliccare "Aggiungi" oppure cliccare su "Seleziona tutto". Gli ordini saranno rimossi dalla sezione "Ordini Disponibili" e spostati nella sezione "Ordini OCO". Clicca OK per completare la procedura.

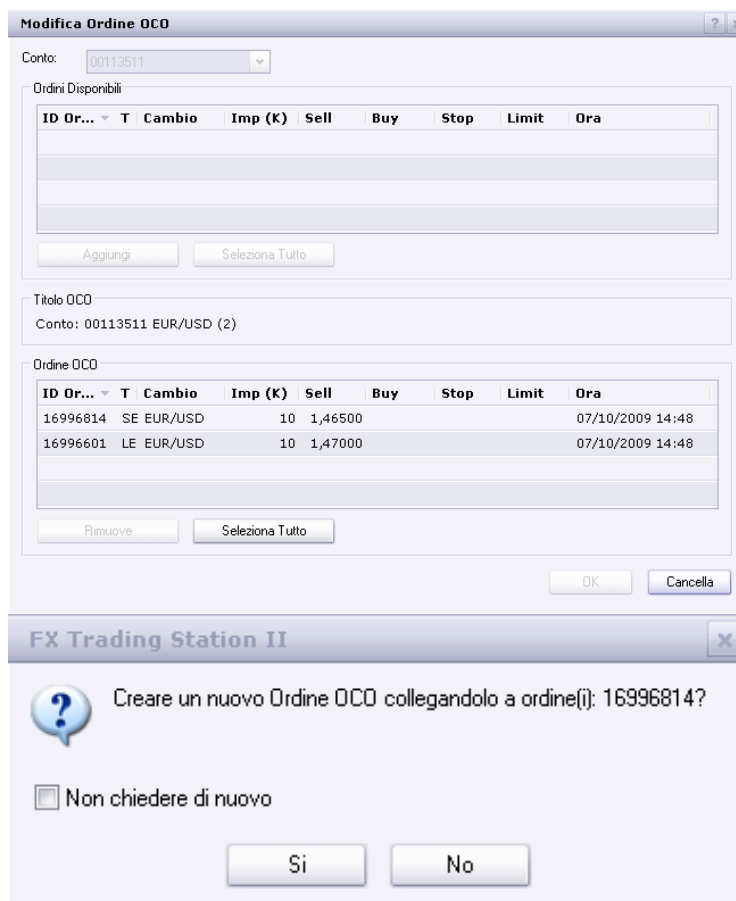

Un modo alternativo per collegare gli ordini potrebbe essere la funzione "clicca e trascina". Seleziona gli ordini che vuoi trasformare in OCO. Per selezionare più ordini, tieni premuto il tasto Ctrl. Quindi trascina gli ordini nella finestra Ordini OCO e rilasciali. Riceverai una richiesta di conferma della volontà di creare un ordine OCO, clicca Si per confermare.

Modificare un Ordine OCO:

Il modo più facile per modificare ordini OCO esistenti è quello di cliccare con il tasto destro del mouse sul numero dell'ID Ordine nella finestra "Ordini OCO". Qui puoi modificare l'ordine, rispostarlo dagli OCO (in questo caso tutti gli ordini torneranno nella finestra Ordini), oppure Cancella Ordine, e in questo caso tutti gli ordini saranno cancellati.

Se clicchi con il tasto destro del mouse su un particolare ordine, puoi scegliere di spostarlo dalla linguetta Ordini OCO (in questo caso tornerà nella finestra Ordini come ordine non collegato). Oppure Cancella Ordine.

Quando modifichi un Ordine OCO, puoi notare come un ordine d'ingresso può rimanere nella finestra "Ordini OCO" anche dopo che gli ordini sono stati scollegati. In questi casi, se il prezzo viene battuto, l'ordine si comporterà come un normale Ordine Entry e sarà eseguito al miglior prezzo disponibile.

Metti in primo piano la tua Finestra Ordini OCO:

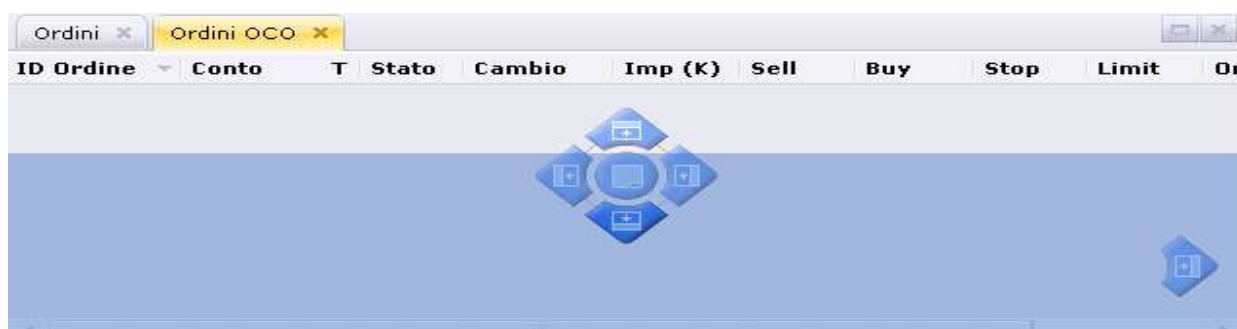

Se pianifichi un regolare utilizzo degli Ordini OCO, puoi prendere in considerazione la possibilità di metterli in primo piano in una finestra separata. Per farlo, clicca con il tasto sinistro del mouse su Ordini OCO e trascinala sulla freccia blu in corrispondenza della quale vuoi spostare la finestra, in questo esempio sotto la Finestra Ordini.

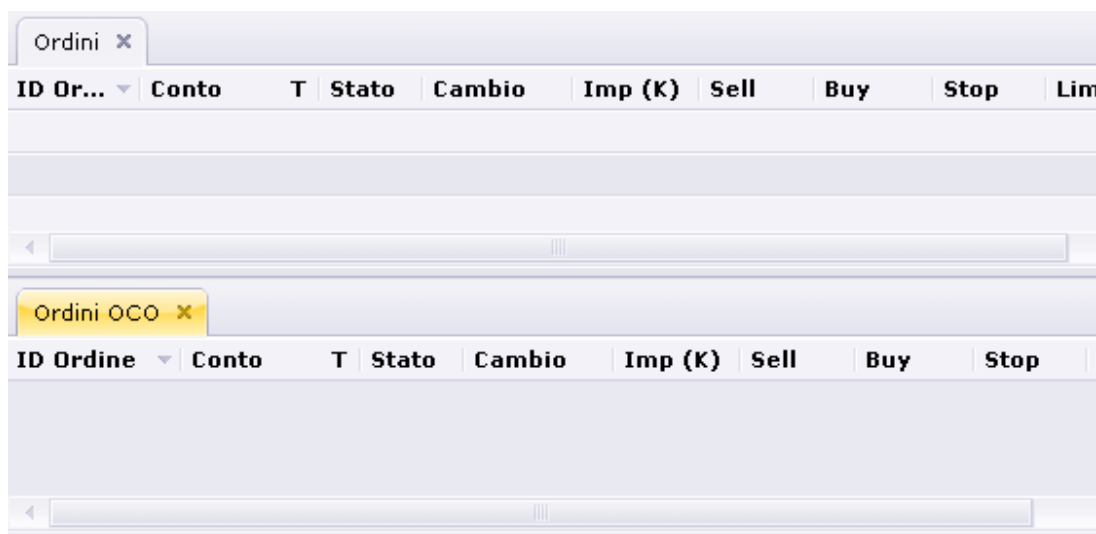

Usare gli Ordini come Stop-Loss e Limit (Clienti LLC)

Utilizzare gli ordini d'ingresso come Stop e Limit

Le opzioni Stop e Limit sui singoli ID Ordini non sono funzioni della FX Trading Station di Forex Capital Market LLC perchè non conformi con la Compliance Rule 2-43 della National Futures Association (NFA).

I clienti di FXCM LLC possono comunque utilizzare ordini stop-loss e limit (visto che l'hedging non è attivo sui conti della LLC). Gli ordini d'ingresso danno la possibilità di realizzare profitti e di limitare le perdite. Se vuoi l'esecuzione di uno soltanto di questi due ordini, devi legarli come ordini OCO.

Per posizioni Buy: piazzare un ordine di vendita sotto il prezzo d'ingresso per proteggerti da perdite maggiori. Inserire un ordine di vendita sopra il prezzo d'ingresso per bloccare il tuo profitto.

Ad esempio, se hai una posizione buy EUR/USD A 1.3900, potresti inserire:

Uno stop-loss utilizzando un ordine d'ingresso sell (Stop Entry, SE) a 1.3800

ovvero

Un limit utilizzando un ordine d'ingresso sell (Limit Entry, LE) a 1.4000.

Per posizioni sell: piazzare un ordine d'acquisto sopra il prezzo d'ingresso per proteggerti da perdite maggiori. Piazzare un ordine d'acquisto sotto il prezzo d'ingresso per bloccare il tuo profitto.

Ad esempio, se hai una posizione sell EUR/USD a 1.3900, potresti inserire:

Uno stop-loss utilizzando un ordine d'ingresso buy (Stop Entry, SE) a 1.4000

ovvero

Un limit utilizzando un ordine d'ingresso buy (Limit Entry, LE) a 1.3800

Nota:

Se chiudi la tua posizione con un ordine a mercato, dovrai selezionare "Cancella Ordine" in modo da non aprire una nuova posizione se il mercato si sposta sul prezzo dell'ordine che avevi inserito. Nota inoltre che, se il tuo conto dovesse andare in Margin Call, tutte le tue posizioni aperte saranno chiuse. Tutti gli ordini OCO dovranno essere rimossi manualmente per evitare l'apertura di nuove posizioni.

Creare Ordini Breakout/Pullback

Gli ordini OCO possono anche essere utilizzati come strumento da sfruttare in fasi di breakout o di pullback del mercato.

Per esempio, prima dell'uscita di dati macroeconomici, il mercato si muoverà spesso lateralmente all'interno di un range. A seconda del dato, il mercato potrebbe rompere al rialzo o al ribasso. Se stai aspettando il break, da una parte o dall'altra, potresti inserire un ordine buy sopra/sell sotto. Gli ordini d'ingresso possono anche essere utilizzati se pensi che il mercato continuerà a muoversi in range. Puoi impostare un ordine di vendita nella parte alta del range e di acquisto nella parte bassa del range.

Come parte delle nuove caratteristiche OCO, FXCM sta introducendo un modo più rapido per impostare le strategie basate su Ordini Pullback e Breakout. Clicca in alto sul menu Trading - Ordini OCO - Crea Ordine Breakout/Pullback.

Una volta inserito il prezzo buy o sell, il software determinerà automaticamente se stai impostando una strategia per il breakout o per il pullback in base al prezzo attuale di mercato. Se il riquadro "Sincronizza Tassi" è selezionato, viene determinato automaticamente l'altro prezzo d'ingresso, e viene collegato come OCO. Se il riquadro "Sincronizza Tassi" non è selezionato, puoi inserire qualunque prezzo, e saranno automaticamente collegati come OCO.

Conto:	00113511	OK
Cambi	EUR/USD	Cancella
Importo (K):	10	Avanzato>>
Tasso:	Buy: 1,47818	Sell: 1,47792
	<input checked="" type="checkbox"/> Sincronizza Tassi	

Esempio 1:

Se EUR/USD è a 1.3850 e stai impostando una strategia di breakout per 50 pips in qualunque direzione, dovresti cliccare su "Crea Ordine Breakout/Pullback" ed inserire un prezzo di acquisto a 1.3900 (un ordine d'ingresso a 50 pips sopra l'attuale prezzo di mercato). Il software riconoscerà l'ordine come strategia di breakout, visto che stai inserendo un ordine d'acquisto sopra il prezzo di mercato. Se il riquadro "Sincronizza Tassi" è flaggato, il prezzo di vendita sarà impostato

automaticamente a 1.3800 (un ordine d'ingresso per vendere 50 pips sotto l'attuale prezzo di mercato). Cliccando su "OK" collegherai automaticamente questi due ordini come OCO.

Esempio 2:

Se stai impostando una strategia pullback per 50 pips in qualunque direzione, dovresti cliccare su "Crea Ordine Breakout/Pullback" ed inserire un prezzo d'acquisto a 1.3800 (un ordine d'acquisto 50 pips sotto il prezzo di mercato). Il software riconoscerà l'ordine come strategia pullback, visto che stai inserendo un ordine per acquistare sotto il prezzo di mercato. Se il riquadro "Sincronizza Tassi" è flaggato, il prezzo di vendita sarà impostato automaticamente a 1.3900 (un ordine d'ingresso per vendere 50 pips sopra l'attuale prezzo di mercato). Cliccando su "OK" collegherai automaticamente questi due ordini come OCO.

Inserire Stop e Limit alle Posizioni Aperte⁶

Stop e limit sui singoli ID Ordine non sono funzionalità di Forex Capital Market LLC, ma i conti di FXCM LLC possono utilizzare ordini d'ingresso con la funzione stop e limit.

Ordini Stop e Limit sono ordini collegati ad una posizione aperta, impostati per chiudere automaticamente una posizione aperta, quando il mercato raggiunge un determinato prezzo. Normalmente un ordine in stop viene utilizzato per limitare una perdita e un ordine limit per proteggere un profitto.

Se viene aperta una posizione comprando un cambio, l'ordine in stop sarà sempre piazzato sotto il prezzo di mercato, e l'ordine limit sarà sempre piazzato sopra il prezzo di mercato corrente.

Se viene aperta una posizione vendendo un cambio, l'ordine in stop sarà sempre piazzato sopra il prezzo di mercato, e l'ordine limit sarà sempre piazzato sotto il prezzo di mercato corrente.

E' importante notare che, se la posizione è aperta con un buy, allora la posizione verrà chiusa quando il prezzo "sell" raggiungerà i livelli di stop o limit. Di contro, se la posizione è aperta con un sell, allora la posizione verrà chiusa quando il prezzo "buy" raggiungerà i livelli di stop o limit.

Esempio:

Un trader ha una posizione long su EUR/USD che è stata aperta a 1.2754 e il prezzo corrente di mercato è 1.2750. Il trader vuole che la posizione venga chiusa automaticamente in perdita se il prezzo sell raggiunge 1.2700 ovvero che venga chiusa automaticamente in profitto se il prezzo sell raggiunge 1.2800. Per far sì che questo accada occorre impostare un ordine in stop sulla posizione aperta a 1.2700 e un ordine limit, sempre sulla posizione aperta, a 1.2800.

Per posizionare un ordine stop o limit su una posizione aperta, cliccare con il tasto sinistro del mouse sulla colonna Stop o Limit accanto alla posizione in esame, come mostrato sotto:

ID O...	Conto	Cambio	Imp (K)	S/B	Open	Close	Stop	Stop Move	Roll	Ora	
8564153	00113511	USD/CHF	10	S	1.03343	1.02961			-0.26	10/5/2009 15:33	
8564152	00113511	USD/JPY	10	S	89.562	88.324			-0.20	10/5/2009 15:33	
8538019	00113511	EUR/USD	10	B	1.45000	1.47094			-0.03	10/2/2009 13:33	
Totale			30						371.5	262.99	-0.49

Clicca con il tasto sinistro per posizionare lo stop

Dopo aver cliccato, apparirà una finestra "Stop/Limit" nella quale vi sono tre parametri che possono essere impostati prima di inviare l'ordine.

⁶ Stop e limit su singoli ID Ordini non sono funzionalità della FX Trading Station di Forex Capital Market LLC perchè non conformi con la Compliance Rule 2-43 (b) della National Futures Association (NFA).

- Selezionare lo specifico ID ordine (mostrato nella finestra "Posizioni Aperte") dell'operazione sulla quale si intendono posizionare gli ordini di stop e limit.
- Selezionare l'ordine stop o l'ordine limit o entrambi.
- Selezionare il prezzo o i prezzi ai quali si vuole far partire l'ordine*.
- Cliccare su "OK" dopo tutte le selezioni per inserire gli ordini scelti in piattaforma.
- Cliccare su pulsante "Avanzato" per posizionare un Trailing Stop (i trailing stop sono spiegati a pag 21.)

* Gli ordini Stop/Limit devono essere almeno a 1 pip di distanza dallo spread del prezzo di mercato corrente.

Distanza dello Stop

Esiste anche la possibilità di inserire stop e limit in termini di pip anziché inserire un preciso prezzo. I Limit saranno riferiti al prezzo di mercato a cui la posizione è stata aperta (l'ask nel caso di un acquisto, il bid nel caso di una vendita). Gli stop saranno relativi al lato opposto rispetto alla posizione aperta (quindi all'ask nel caso di una vendita e al bid nel caso di un acquisto). La differenza tra bid e ask è lo spread.

Quando si compra, il prezzo di apertura è l'ask, quello di chiusura è il bid. Quando si vende, il prezzo di apertura è il bid, quello di chiusura è l'ask. La ragione di questa logica è di evitare che il trader venga eseguito in stop o limit all'interno dello spread nel caso di slippage e si sta lavorando con stop/limit stretti.

Nota: Se imposti uno stop di 10 pip utilizzando la funzione Distanza dello Stop, stai impostando lo stop a 10 pip dal prezzo PIU' lo spread. Vedi gli esempi sotto elencati.

Esempio 1: Ordine di acquisto per 10K EURUSD a 1.4500. Stop 50 pip, Limit 50 pip.

Ordine di acquisto 10K EURUSD eseguito a 1.4500
(1.4497 bid / 1.4500 ask)

- Limit = 1.4550 (50 pip sopra 1.4500). Se venisse eseguito ci sarebbero \$50 di profitto.
- Stop = 1.4447 (50 pip sotto 1.4497). Se venisse eseguito si avrebbe una perdita di \$53.

Esempio 2: Ordine di vendita per 10K EURUSD a 1.4500. Stop 50 pip, Limit 50 pip

Ordine di vendita per 10K EURUSD a 1.4500.
(1.4500 bid / 1.4503 ask)

- Limit = 1.4450 (50 pip sotto 1.4500). Se venisse eseguito ci sarebbero \$50 di profitto.
- Stop = 1.4553 (50 pip sopra 1.4503). Se venisse eseguito si avrebbe una perdita di \$53.

- Conto: 00113511
- Cambio: EUR/USD
- Sell/Buy: Buy (selected)
- Importo (K): 10
- Prezzo: 1,47717
- Stop/Limit:
 - Stop: -50,0 (relative to <0,0), price 1,47206
 - Limit: 50,0 (relative to >0,0), price 1,48220
- In pips
- Trailing Stop

Esempio 3: Ordine di acquisto per 20K GBPUSD 1.6500. Stop 50 pip, Limit 50 pip.

Ordine di acquisto per 20K GBPUSD eseguito a 1.6500
(1.6497 bid / 1.6500 ask)

- o Limit = 1.6550 (50 pip sopra 1.6500). Se eseguito ci sarebbero \$100 di profitto (\$50 x 2 lotti)
- o Stop = 1.6447 (50 pip sotto 1.6497). Se venisse eseguito si avrebbe una perdita di \$106 (\$53 x 2 lotti)

Esempio 4: Ordine di acquisto per 10K GBPUSD 1.6500. Stop 50 pip, Limit 50 pip.

Il prezzo d'ingresso subisce uno slippage e viene eseguito al prossimo prezzo disponibile 1.6505, 5 pips sopra 1.6500.

Ordine di acquisto per 10K GBPUSD 1.6500 eseguito a 1.6505
(1.6502 bid / 1.6505 ask)

- o Limit = 1.6555 (50 pip sopra 1.6505). Se venisse eseguito ci sarebbero \$50 di profitto.
- o Stop = 1.6452 (50 pip sotto 1.6502). Se venisse eseguito si avrebbe una perdita di \$53.

Altri modi per aggiungere un Ordine di Stop o Limit ad una posizione aperta⁷

1. Clicca il tasto destro sul riquadro appropriato e imposta "Stop/Limit"

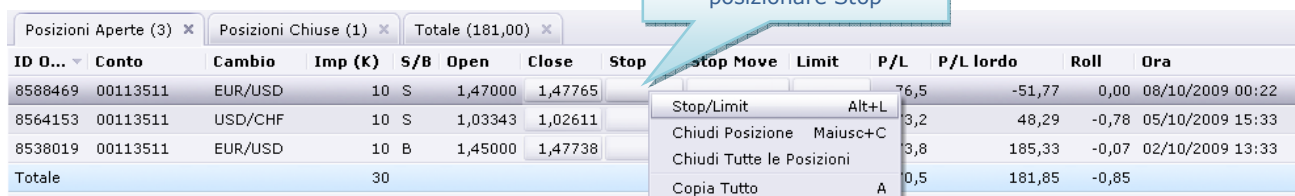

ID O...	Conto	Cambio	Imp (K)	S/B	Open	Close	Stop	Stop Move	Limit	P/L	P/L lordo	Roll	Ora
8588469	00113511	EUR/USD	10	S	1,47000	1,47765				76,5	-51,77	0,00	08/10/2009 00:22
8564153	00113511	USD/CHF	10	S	1,03343	1,02611		Stop/Limit Alt+L		3,2	48,29	-0,78	05/10/2009 15:33
8538019	00113511	EUR/USD	10	B	1,45000	1,47738		Chiudi Posizione Maiusc+C		3,8	185,33	-0,07	02/10/2009 13:33
Totale			30					Chiudi Tutte le Posizioni		0,5	181,85	-0,85	
								Copia Tutto	A				

2. Clicca su "Trading" nella voce del menu in alto allo schermo e seleziona "Posizioni Aperte" e quindi "Stop/Limit".

⁷ Stop e limit su singoli ID Ordini non sono funzionalità della FX Trading Station di Forex Capital Market LLC perchè non conformi con la Compliance Rule 2-43 (b) della National Futures Association (NFA).

3. Clicca sul bottone "Stop/Limit" in alto alla sezione trading.

Modificare o cancellare un Ordine di Stop o Limit⁸

Per modificare il prezzo per uno specifico ordine stop o limit, occorre semplicemente cliccare sulla colonna Stop o Limit. Questo farà apparire la finestra Stop/Limit e permetterà di cambiare il prezzo.

Se desideri cancellare l'ordine occorre semplicemente togliere la spunta dall'ordine che si desidera eliminare e poi cliccare "OK".

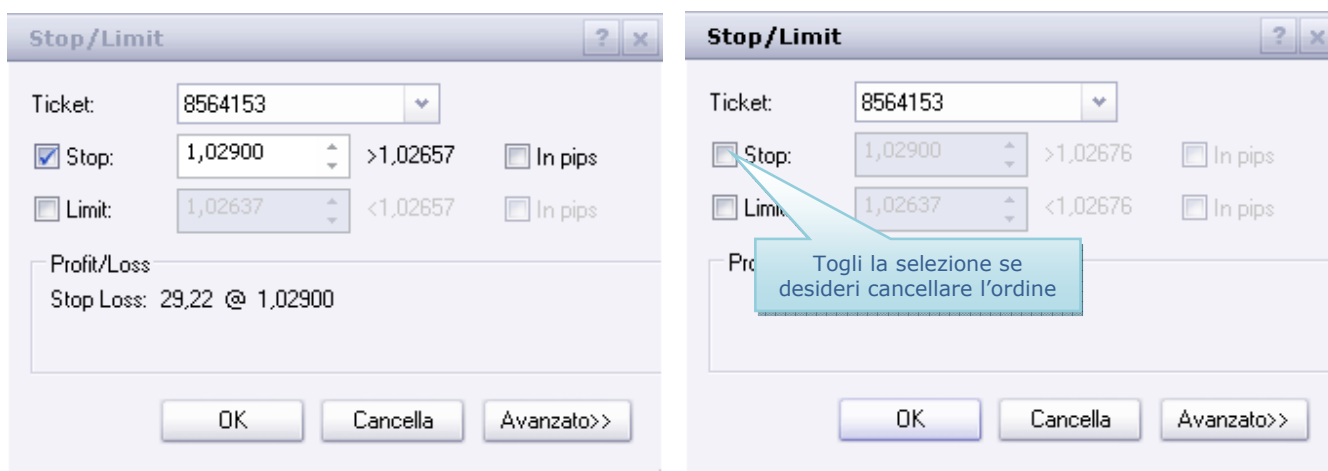

Aggiungere Stop e Limit ad un ordine⁹

Oltre alla possibilità di aggiungere stop o limit a posizioni aperte, la FXCM Trading Station permette di aggiungere uno stop o un limit ad ordini pendenti. A differenza dello stop e limit posizionati su una posizione aperta, stop e limit aggiunti ad un ordine pendente diverranno attivi solamente dopo che il prezzo di mercato abbia raggiunto il prezzo di ingresso e dopo che la tua sia diventata un posizione aperta.

Esempio:

Poniamo che il prezzo attuale del mercato del cambio EUR/USD sia 1.4590. Un trader vuole entrare lungo in posizione se il mercato raggiunge 1.4600, così posiziona un ordine Buy EUR/USD a 1.4600.

⁸ Stop e limit su singoli ID Ordini non sono funzionalità della FX Trading Station di Forex Capital Market LLC perchè non conformi con la Compliance Rule 2-43 (b) della National Futures Association (NFA).

⁹ Stop e limit su singoli ID Ordini non sono funzionalità della FX Trading Station di Forex Capital Market LLC perchè non conformi con la Compliance Rule 2-43 (b) della National Futures Association (NFA).

Il trader quindi desidera posizionare un ordine stop per questa operazione a 1.4500 e un ordine limit per prendere profitto se il mercato dovesse raggiungere 1.4700. Per fare in modo che questo accada posiziona un ordine stop sul suo ordine d'ingresso a 1.4600 e un limit a 1.4700. Se il mercato non raggiunge 1.4600 quindi i suoi ordini di stop e profit rimarranno inattivi. Se il mercato raggiunge il suo prezzo d'ingresso a 1.4600 a questo punto il suo ordine d'ingresso sarà eseguito e spostato in Posizioni Aperte e gli ordini stop a 1.4500 e limit a 1.4700 diventeranno attivi.

Crea Ordine

Conto: 00113511 OK

Cambio: EUR/USD Cancella

Sell/Buy: Sell Buy Avanzato<<

Importo (K): 10

Prezzo: 1,46000

Stop/Limit:

Stop: 1,45000 <1,45973 -97,5

Limit: 1,47000 >1,46000 100,0

In pips

Trailing Stop

Ampiezza Min. cambiamento del

Trailing Stop¹⁰

Trailing Stop Dinamico

La funzione trailing stop permette al trader di posizionare un ordine stop loss che si aggiorni automaticamente per garantirsi un profitto quando il mercato si muove a suo favore. Il trailing stop può essere inserito cliccando "Avanzato" nella finestra "Apri Posizione", "Crea Ordine" o "Stop/Limit". Per cortesia considera che questa funzione non protegge dalle perdite.

Il trailing stop sulla FXCM Trading Station è dinamico, quindi continua a seguire il mercato nel momento in cui esso si muove in tuo favore, anche quando questo si muove di un decimo di pip. Per impostare un trailing stop devi prima inserire uno stop. Questo è il livello iniziale da cui "partirà" il tuo stop. Per fare che lo stop sia un trailing stop, è sufficiente selezionare il riquadro "Trailing Stop". Quindi per ogni decimo di pip che il mercato si muove a tuo favore, lo stop si muoverà dello stesso ammontare. Così se sei lungo il tuo stop si muoverà a rialzo quando il cambio sale. Se invece sei corto il tuo stop calerà al calare del prezzo del cambio.

Esempio: Buy EUR/USD a 1.5492(1) e posizioni uno stop da 20 pip a 1.5472(1). Quindi seleziona il riquadro "Trailing Stop" per attivare il trailing stop.

Quindi EUR/USD sale di 30.2 pip sino a 1.5522(3) e ogni 0.1 pip, il tuo stop automaticamente si muoverà sino a 1.5502(3), assicurandoti un profitto. Lo stop continuerà a salire se l'EUR/USD

¹⁰ Stop e limit su singoli ID Ordini non sono funzionalità della FX Trading Station di Forex Capital Market LLC perchè non conformi con la Compliance Rule 2-43 (b) della National Futures Association (NFA).

sale. Se l'EUR/USD scende lo stop rimarrà a 1.5502(3). Se EUR/USD scenderà sino a 1.5502 il tuo stop sarà eseguito e chiusa la tua operazione.

Riassunto dell'operazione

Ingresso posizione: 1.5492(1) con Stop 1.5472(1)
Se il mercato sale 30.2 pips su EUR/USD

1.5492(1)
+ 30(2)
1.5522(3) Nuovo Prezzo Mercato

Quindi il nuovo prezzo di stop con il Trailing Stop Dinamico sarà:

1.5472(1)
+ 30(2)
1.5502(3) Nuovo Prezzo Stop

Obiettivo: nonostante il trailing stop non protegga da eventuali stop, lo stop si muoverà automaticamente a rialzo quando il mercato si muove a tuo favore per assicurare i profitti.

Importante: fai attenzione al tuo prezzo di stop iniziale.

Hedging*¹¹

La funzione hedging consente al trader di avere una posizione buy e una sell sullo stesso tasso di cambio nello stesso momento. Per stabilire un'operazione hedge puoi semplicemente eseguire un'operazione a mercato nella direzione opposta alla tua esistente. Questo creerà un secondo ID Ordine (occorre richiedere specificamente l'attivazione di questa funzione).

ID O...	Conto	Cambio	Imp (K)	S/B	Open	Close	Stop	Stop Move	Limit	P/L	P/L lordo	Roll	Ora
8596976	00113511	EUR/USD	10	S	1,47694	1,47721				-2,7	-1,83	0,00	08/10/2009 10:07
8538019	00113511	EUR/USD	10	B	1,45000	1,47694				269,4	182,40	-0,07	02/10/2009 13:33
Totale			20							266,7	180,58	-0,07	

¹¹ L'Hedging non è una funzionalità della FX Trading Station di Forex Capital Market LLC perchè non conforme con la Compliance Rule 2-43 (b) della National Futures Association (NFA).

La richiesta di margine per iniziare l'operazione sarà la richiesta standard per operazioni sul tuo conto. Per posizioni hedge, una volta che la seconda parte dell'operazione è aggiunta, la richiesta di margine sarà divisa fra le due operazioni.

Una posizione può essere chiusa utilizzando un'ordine stop, un ordine limit ovvero cliccando con il tasto sinistro sul prezzo di chiusura a fianco dell'operazione in essere che si trova in "Posizioni Aperte". E' anche possibile cliccare con il tasto sinistro sulla posizione interessata e poi cliccare il tasto Close in alto sulla piattaforma.

Cliccando sul bottone Buy o Sell in alto alla Trading Station NON chiuderai nessuna operazione esistente. Cliccando sul prezzo nella finestra prezzi NON chiuderai nessuna operazione esistente.

Ordini pendenti collegati non avranno impatto sulle operazioni esistenti. Quando eseguito, un ordine pendente creerà semplicemente una nuova posizione non tenendo conto del fatto se il cliente abbia posizioni esistenti su quel tasso di cambio.

Esempio ipotetico di posizione hedge.

At 8:00 AM -----

- | | |
|--|---|
| 1. Operazione EUR/USD a 1.3148/50 | 3. Il Cliente VENDE 5 Lotti odi EUR/USD at 1.3148 |
| 2. Il Cliente COMPRA 5 Lotti di EUR/USD a 1.3150 | 4. Totale Positioni Aperte: 10 lotti |

At 8:45 AM -----

- | | |
|---|---|
| 1. EUR/USD sale sino a 1.3200/1.3202 | 3. Ottiene 50 Pip di Profit dall'operazione |
| 2. Il Cliente Chiude 5 lotti, Uscita (BUY) a 1.3200 | 4. Totale Positioni Aperte: 5 Lotti |

At 3:00 PM -----

- | | |
|--|--|
| 1. EUR/USD scende sino a 1.3100/02 | 3. Ottiene 46 Pips di Profit dall'operazione |
| 2. Il Cliente Chiude 5 Lotti, Uscita (SELL) 1.3102 | 4. Totale Positioni Aperte: 0 Lotti |

La possibilità di hedging è un'impostazione particolare del conto. Se desideri attivare la funzione hedge sul tuo conto, invia semplicemente una email a operations@fxcm.it

Anche se la facoltà di fare hedging è attraente, i trader dovrebbero sempre tener conto dei vari fattori che possono condizionare il loro conto. Gli spread possono allargarsi causando una diminuzione di margine che può portare potenzialmente ad un margin call. Il costo del pip ed il rollover possono anche causare una riduzione dell'equity, con effetti avversi sulle posizioni con hedging. Per ulteriori informazioni riguardo le strategie di hedging applicate all'FXCM No Dealing Desk, per favore contattaci.

* Si prega di notare che dopo il 15 Maggio 2009, la facoltà di fare hedging non sarà più disponibile per i clienti di Forex Capital Markets LLC ("FXCM LLC"). L'ente di regolamentazione negli Stati Uniti, il National Futures Association ("NFA") ha informato tutti i Forex Dealer Members (FDM), tra cui FXCM, della nuova Regola Normativa 2-43 sull'operatività sul Forex. **Dopo il 15 Maggio 2009, i clienti delle varie FDM non potranno più fare "hedging" sul proprio conto.** Comunque, la possibilità di fare hedging si può ancora avere tramite la nostra affiliata in Gran Bretagna (FXCM Ltd) e FXCM Italy.

Aprire una posizione “Al meglio”

- Entrare a mercato ogni volta che si vuole effettuare un’operazione, anche durante le fasi di movimenti veloci, utilizzando la nuova funzione di FXCM “Al meglio”.

La funzione “Al meglio” renderà possibile entrare a mercato con l’intera posizione ogni qualvolta si effettua un’operazione. Non verranno più visualizzati i messaggi: “Il mercato si è mosso” o “La quotazione è scaduta”. Quando è selezionata la modalità “Al meglio”, l’operazione viene eseguita al miglior prezzo disponibile tra quelli forniti a FXCM da diverse banche mondiali ed istituzioni finanziarie. Il prezzo dunque potrebbe non sempre essere uguale a quello cliccato. “Al meglio” offre la certezza di esecuzione, con il beneficio di avere molte banche di livello mondiale che competono tra loro per poter fornire i migliori prezzi possibili a FXCM.

Al meglio

Se viene selezionata questa opzione, l’intera posizione verrà aperta al miglior prezzo disponibile. Questo potrebbe essere il prezzo sul quale si clicca, ovvero un sostanziale numero di pips di distanza da esso. Essenzialmente la posizione verrà aperta con la tipica velocità di esecuzione che caratterizza FXCM, ma non potrà esserci assoluta certezza sul prezzo. Il prezzo finale è determinato dalle molteplici banche ed istituzioni finanziarie che forniscono il feed a FXCM.

Vantaggio = Certezza di esecuzione

Se si fa trading in prossimità dei non-farm payrolls o su altre grosse news macroeconomiche, si sa che i prezzi potrebbero cambiare molto velocemente. I fornitori di prezzi per la piattaforma che permette l’esecuzione senza passare per un Dealing Desk, spesso inviano centinaia di quotazioni al secondo durante le fasi volatili di mercato. Sfortunatamente, nel passato, tale velocità di cambiamento del feed ha impedito l’esecuzione di alcuni ordini. Ora esiste la possibilità di scegliere se vedere la posizione sempre aperta ovvero se tenere sotto controllo l’esatto range di prezzo all’interno del quale entrare a mercato.

Aprire una posizione “Range di Prezzo”

Se la posizione non può essere aperta all’interno del range di prezzo specificato dal cliente, la posizione non verrà aperta. L’impostazione predefinita per il “range di Prezzo” è 0. Mantenendo questa impostazione, si dichiara che qual’ora il prezzo sul quale si clicca non fosse disponibile, non si vuole che la posizione venga aperta. Essa sarà aperta soltanto al prezzo sul quale si clicca.

Vantaggio = Certezza del prezzo

Ordini Consistenti – Esecuzione sugli Ordini Consistenti

- Nessuna restrizione sull'ammontare massimo dell'operazione

La Trading Station permette di selezionare fino a 50 milioni per singola operazione. La massima esposizione può essere maggiore di questa soglia, in quanto i trader hanno la possibilità di operare con multipli di 50 milioni.

- Fare operazioni da 10 milioni o da 50 milioni con il No Dealing Desk

I clienti hanno la possibilità di operare utilizzando grossi ammontari; Comunque, esiste la possibilità che avvengano delle esecuzioni parziali. I clienti che vogliono che l'intera posizione venga aperta dovrebbero usare la funzione "Al meglio". I nostri fornitori di prezzi, che includono grosse banche internazionali, inviano delle quotazioni che sono valide per differenti ammontari di liquidità. Una banca potrebbe fornire un prezzo valido per 2 milioni, un'altra per 5 milioni. Al fine di fornire al cliente il miglior prezzo possibile per grossi ordini, utilizziamo il feed di prezzo derivante da molte banche.

I grossi ordini possono essere eseguiti parzialmente ovvero essere spezzati in più piccole unità; esse potrebbero essere eseguite a differenti livelli di prezzo. I metodi di esecuzione per i grossi ordini sono riconducibili a quattro categorie: 1)Range di Prezzo, 2)Al meglio, 3)Stop e Stop Entry e 4)Limit e Limit Entry. Si prega di leggere sotto per i dettagli relativi ad ogni tipologia.

Aprire una posizione

I clienti possono scegliere in che modo aprire una posizione: "Range di Prezzo" o "Al meglio".

Range di Prezzo

L'impostazione predefinita è Range di Prezzo = 0. L'operazione verrà aperta solo al prezzo, o all'interno del range di prezzo, scelto dal cliente. Il numero alla destra del "Range di Prezzo" permette di impostare il range (espresso in pips) rispetto al prezzo corrente di mercato, al quale si accetterebbe l'esecuzione. Potrebbe accadere un'esecuzione parziale e qualsiasi parte dell'operazione che non può essere eseguita verrà cancellata.

D: Quando apro una posizione con il "Range di Prezzo", come faccio a sapere quanta parte dell'operazione è stata eseguita?

R: Si possono vedere il numero di lotti eseguiti controllando la finestra "Posizioni Aperte".

Aprire una posizione long da 30 lotti da 100K su GBP/USD con il "Range di Prezzo" impostato a 0. 20 lotti sono eseguiti al prezzo desiderato, ma gli altri 10 non possono essere eseguiti allo stesso prezzo, nello stesso momento. Si riceverà un messaggio informativo che dirà che parte dell'operazione non è stata effettuata come specificato, e si vedranno 20 lotti eseguiti nella finestra "Posizioni Aperte".

Al meglio

L'intera operazione viene aperta al miglior prezzo disponibile in quel momento. L'operazione potrà dunque contemplare diversi prezzi.

Per esempio, se si volessero comprare 30 lotti da 100k su GBP/USD, 20 lotti sono eseguiti a 2.0027, mentre gli altri 10 sono eseguiti al miglior prezzo disponibile (per esempio un pip meglio o un pip peggio).

Ordini di Stop Loss e di Stop Entry¹²

Questi tipi di ordini sono sempre eseguiti al miglior prezzo disponibile in quel momento e sono sempre eseguiti completamente. L'ordine potrebbe essere eseguito a prezzi differenti. Esecuzione di uno stop loss su 30 lotti da 100K su EUR/USD a 1.3610.

20 lotti possono essere eseguiti a 1.3610, mentre i rimanenti 10 sono eseguiti al miglior prezzo disponibile (per esempio un pip meglio o un pip peggio).

Ordini Limit e Limit Entry¹³

Questi ordini sono sempre eseguiti al prezzo specificato dal trader. Nel caso in cui solo una parte dell'ordine potesse essere eseguita a quel prezzo, la parte rimanente continuerà ad apparire nella finestra "Ordini".

Ordine Limit Entry per 30 lotti da 100K su EUR/USD a 1.3610. A causa della limitata liquidità corrispondente a questo livello di prezzo, solo 20 lotti possono essere eseguiti ed appariranno nella finestra "Posizioni Aperte".

I rimanenti 10 lotti aspetteranno di essere eseguiti nella finestra "Ordini" a 1.3610, in attesa che questo livello o uno migliore venga nuovamente quotato.

5 minuti dopo, 1.3610 viene quotato ancora, e i 10 lotti rimanenti vengono eseguiti e ad essi verrà attribuito un nuovo ID ordine.

¹² Posizionare Stop e Limit su singoli ticket non è permesso sulla FX Trading Station di Forex Capital Markets LLC in quanto non in linea con la norme di compliance 2-43 (b) della National Futures Association (NFA).

¹³ Posizionare Stop e Limit su singoli ticket non è permesso sulla FX Trading Station di Forex Capital Markets LLC in quanto non in linea con la norme di compliance 2-43 (b) della National Futures Association (NFA).

Chiudere una posizione a mercato¹⁴

Le stesse opzioni utilizzabili per aprire una posizione possono essere scelte per chiudere una posizione e il funzionamento dell'esecuzione sarà lo stesso.

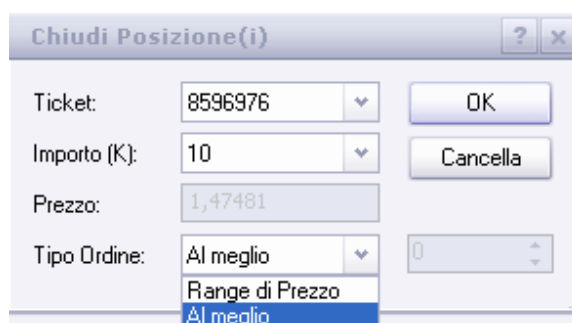

FAQ Esecuzioni Parziali

Come funziona l'esecuzione parziale?

Un'esecuzione parziale avviene quando soltanto una parte di un'operazione può essere eseguita al prezzo richiesto, a causa della limitata liquidità associata a quel livello di prezzo. La parte rimanente dell'operazione verrà eseguita al prossimo miglior prezzo disponibile ovvero cancellata in base al tipo di ordine.

Quando avverrà un'esecuzione parziale?

Tipicamente riguarderà gli ordini che sono maggiori di 3m (300 lotti standard).

Perchè si utilizzano le esecuzioni parziali?

Le esecuzioni parziali forniscono l'opportunità di uscire o entrare in posizione anzichè rifiutare l'intero ordine.

Ordini Limit ed esecuzione parziale

Gli ordini Limit saranno eseguiti soltanto al prezzo richiesto. Se soltanto una parte dell'ordine può essere eseguita al prezzo richiesto, la parte rimanente dell'ordine sarà reinserita nella finestra "Ordini" e il suo stato sarà "In Attesa".

Posso cancellare un ordine limit eseguito soltanto parzialmente?

La parte rimanente dell'ordine che è stato parzialmente eseguito potrà essere cancellata fino a che rimarrà con lo stato "In attesa" nelle finestra "Ordini".

Cambiare la tipologia di ingresso a mercato

Nella finestra "Apri Posizione" il campo denominato "Tipo Ordine" permette di selezionare "Al meglio" ovvero "Range di Prezzo".

Aprire una posizione con il Range di Prezzo = 0

Quando si apre una posizione con il Range di Prezzo impostato a 0, la piattaforma tenterà di eseguire l'ordine al prezzo richiesto. Nel caso in cui soltanto una parte dell'operazione andrà a buon fine, la rimanente parte verrà cancellata.

Perchè aprire una posizione con il Range di Prezzo = 0

Se si desidera aprire una posizione soltanto al prezzo esatto mostrato nella finestra "Apri Posizione" è corretto utilizzare il Range di Prezzo = 0. Se il prezzo di mercato si muove, l'intera operazione non sarà effettuata.

¹⁴ Posizionare Stop e Limit su singoli ticket non è permesso sulla FX Trading Station di Forex Capital Markets LLC in quanto non in linea con la norme di compliance 2-43 (b) della National Futures Association (NFA).

Aprire una posizione con il Range di Prezzo > 0

Quando si apre una posizione con il Range di Prezzo impostato come > 0, la piattaforma tenterà di eseguire l'ordine al miglior prezzo disponibile all'interno del range specificato. Nel caso in cui soltanto una parte dell'operazione andrà a buon fine, la rimanente parte verrà cancellata. Le esecuzioni possono contemplare differenti prezzi, comunque sempre all'interno del range specificato.

Perchè aprire una posizione con il Range di Prezzo > 0

L'impostazione Range di Prezzo > 0 è utile ai trader che operano in condizioni di mercato di alta volatilità. Questa funzione permette ai trader di decidere un accettabile range di prezzo all'interno del quale vedere eseguita la propria operazione.

Aprire una posizione "Al meglio"

Quando si apre una posizione con la funzione "Al meglio", la piattaforma eseguirà l'ordine al miglior prezzo disponibile nel mercato. E' possibile che l'ordine venga eseguito a prezzi differenti in base alle condizioni di liquidità del mercato.

Perchè aprire una posizione "Al meglio"?

Questa funzione dà la massima flessibilità quando si desidera entrare a mercato a qualsiasi prezzo, pur di prendere vantaggio dai movimenti del mercato.

Informazioni sul conto

La finestra Conti

La finestra Conti dell'FX Trading Station mostra tutte le informazioni pertinenti sul conto e include una funzionalità che permette di tenere sott'occhio il margine in tempo reale.

Conto	Saldo	Equity	P/L Giorn...	M Utilizzato	M Disponibile	M Dispon...	P/L lordo
00113511	9.105,46	9.286,60	-0,78	50,00	9.236,60	99,46	181,14
Totale	9.105,46	9.286,60	-0,78	50,00	9.236,60	99,46	181,14

Nella finestra Conti da sinistra a destra troviamo le seguenti voci:

Conto

Ogni conto ha un ID unico. Se possiedi molteplici conti, dove per esempio gestisci fondi per via di diversi individui, avrai diversi ID. L'informativa per ciascun conto è riportata su una riga separata.

Saldo

Il valore dei fondi sul conto senza prendere in considerazione profitti e perdite sulle posizioni aperte.

Equity

Questo è il valore "flottante" dei fondi sul conto, inclusi profitti e perdite sulle posizioni aperte. Se chiudessi tutte le posizioni, l'Equity diverrebbe il Saldo del conto, perché il "flottante" si consoliderebbe.

P/L Giornaliero

Il P/L giornaliero include profitti e perdite per la sessione di trading che parte dalle ore 17:00 EST (New York Time). Questo mostrerà esclusivamente l'attività di trading, Non i depositi o i prelievi.

E' uno strumento ottimale per la gestione del rischio che permette di osservare i profitti della sessione di trading corrente senza dover generare i report.

M utilizzato (Margine Utilizzato)

Questo è l'ammontare di equity attualmente impiegato per mantenere aperte le posizioni correnti. Il margine utilizzato può essere interpretato come il deposito fatto sulle posizioni aperte. Il conto deve mantenere ALMENO questo ammontare affinché i trade vengano mantenuti aperti.

Ad esempio, in un conto con margine 1%, se avessi €500,000 (5 lotti) in posizioni aperte, avresti un margine necessario di €5,000. Questo ammontare sarebbe riflesso nella colonna Margine Utilizzato. Questo ammontare non cambierà finché altre posizioni verranno aperte oppure finché le posizioni correnti vengono chiuse.

M disponibile (Margine Disponibile)

Questo è l'ammontare di equity che non viene attualmente utilizzata per mantenere aperte le posizioni. Il margine utilizzabile dovrebbe essere interpretato in due modi: 1) l'ammontare disponibile per aprire NUOVE posizioni e 2) l'ammontare di cui le posizioni ESISTENTI possono muoversi prima di generare un margin call, dopo cui tutte le posizioni vengono immediatamente chiuse a mercato.

Margine Utilizzabile + Margine Utilizzato = Equity

M disponibile %

La colonna col nome % Margine Utilizzabile nella finestra Conti mostra il margine utilizzabile come una percentuale dell'equity. Dunque ti permette di tenere sotto controllo il margine in tempo reale.

MC (Margin Call)

Nella finestra MC, ci sarà una Y (yes = sì) o una N (No). Se compare una Y, il margine utilizzabile è stato ridotto a 0 e le posizioni aperte sul conto sono state chiuse perché vi erano fondi insufficienti.

Hedging

Nella finestra Hedging, ci sarà una Y (yes = sì) o una N (No). Se compare una Y, significa che la possibilità di fare hedging (ossia di aprire posizioni sia long che short sulla stessa valuta) è abilitata. Se c'è una "N" allora non è possibile fare hedging sul conto in questione, e dunque le operazioni sulla stessa valuta andranno ad influire sulla posizione netta totale.

Finestra dei conti multipli

I trader che hanno diversi conti possono scegliere di avere tutti i conti elencati sulla medesima finestra in piattaforma:

Conto	Saldo	Equity	P/L Giorn...	M Utilizzato	M Disponibile	M Dispon...	P/L lordo	MC	Hedging
00124074	1.000.000,00	1.000.000,00	0,00	0,00	1.000.000,00	100,00	0,00	N	Y
00124072	1.000.000,00	1.000.000,00	0,00	0,00	1.000.000,00	100,00	0,00	N	Y
Totale	2.000.000,00	2.000.000,00	0,00	0,00	2.000.000,00	100,00	0,00		

I trader che vogliono attuare lo stesso ordine su diversi conti possono selezionare gli stessi dalla finestra "Conti", e potranno piazzare gli ordini sui diversi conti cliccando con il tasto destro sulla finestra "Ordini".

La finestra Totale

La finestra Totale dell'FX Trading Station fornisce ai trader informazioni sul prezzo medio di carico e profitto/perdita per ciascun tasso di cambio utilizzato.

Totale (198,35) ✕												
Cambio	P/L Sell	S Imp (K)	Media S	Acquista e Chiudi	Vendi e Chiudi	Media B	B Imp (K)	P/L Buy	Imp (K)	P/L lordo	P/L Netto	
EUR/USD	19,27	10	1,47694	1,47410	1,47385	1,46579	30	164,13	20	183,39	183,32	
USD/JPY	15,03	30	88,551	88,486						-30	15,03 15,03	
Totale	34,29	40					30	164,13	-10	198,42	198,35	

Nella finestra Totale, da sinistra a destra, troviamo:

Cambio

La finestra Totale distingue tutte le posizioni aperte secondo il tasso di cambio e non per numero di ordine. Quando hai molteplici posizioni aperte sullo stesso tasso di cambio, la finestra Totale integrerà queste posizioni automaticamente. Questo permette il raggruppamento di ordini sulla stessa valuta in modo da evidenziare informazioni riguardanti il prezzo medio di carico e il Profitto/Perdita netto.

P/L (Sell)

Il profitto/perdita (P/L) per ciascun tasso di cambio viene monitorato in tempo reale in euro. Per posizioni short (vendita), la colonna "P/L Sell" visualizza il profitto/perdita del trade in tempo reale in euro. Un segno meno davanti al "P/L" e "P/L Lordo" indica che la posizione ha perso di valore.

P/L (Buy)

Per posizioni long (acquisto), la colonna "P/L Buy" mostra il profitto/perdita del trade in Euro. Un segno meno davanti al "P/L" e "P/L Lordo" indica che la posizione ha perso di valore.

S Imp (K) and B Imp (K)

Questo è l'ammontare cumulativo di tutte le posizioni aperte sul tasso di cambio in questione.

La colonna "S Imp (K)" mostra il numero di lotti che hai attualmente in vendita per un determinato tasso di cambio.

La colonna "B Imp (K)" mostra il numero di lotti che hai attualmente in acquisto per un determinato tasso di cambio.

1 lotto nel conto standard è di 10.000 unità della prima valuta

"Vendi e chiudi" e "Acquista e chiudi"

- La colonna "Vendi e chiudi" mostra il prezzo di vendita attuale per la valuta che hai in acquisto.
- La colonna "Acquista e chiudi" mostra il prezzo di acquisto attuale per la valuta che hai in vendita.

Margine

Tutti i conti sono impostati sul margine 0,5% (leva 1:200). Allo 0,5% il margine richiesto è di 50 euro per 10.000 scambiati. I trader hanno l'opzione di fare trading utilizzando una leva più o meno grande, anche se una leva maggiore può portare a perdite maggiori oltre che a profitti maggiori.

La Trading Station calcolerà in tempo reale sia il margine necessario che il margine disponibile sul tuo conto. Li puoi visualizzare entrambi nella finestra Conti della Trading Station, nelle colonne M utilizzato (Margine Utilizzato) e M Disponibile (Margine Utilizzabile). Se la colonna M Disponibile si riduce a zero, tutte le posizioni aperte vengono chiuse. Il processo del Margin Call è interamente elettronico e non c'è alcuna discrezione esercitata da FXCM nello stabilire l'ordine della chiusura delle posizioni. Una discrezione del genere richiederebbe un monitoraggio attivo di tutti i conti.

Esempio:

Il conto 1234 ha un saldo di €25,000 e ha margine 0,5% (quindi richiede €50 per ogni 10.000 in posizioni aperte). Il Conto 1234 acquista 30.000 USD/JPY e vende 50.000 EUR/USD. Siccome il conto ha 80.000 in posizioni aperte, questo trader necessita di €400 in equity per fronteggiare il margine richiesto. Siccome questo trader ha €25.000 sul conto, il Massimo che questo trader può perdere prima di ricevere un margin call è €24.600.

Rollover

Come convenzione, le ore 17:00 di New York vengono utilizzate come termine della giornata di trading internazionale, quindi quando hai posizioni aperte dopo le 17:00 di New York, tecnicamente divengono posizioni overnight. Come servizio verso i nostri clienti, le posizioni vengono automaticamente riportate alle ore 17:00 di New York al giorno seguente per evitare la consegna fisica. Al momento del rollover, l'interesse attivo (passivo) viene aggiunto (sottratto) dal tuo conto.

Ogni valuta che acquisti o vendi ha un tasso di interesse associatogli. L'interesse varia a dipendere dal differenziale di tasso tra le due valute che state acquistando o vendendo e fluttua giornalmente unitamente alle oscillazioni sui tassi. Questi tassi di rollover (chiamati anche tassi swap) vengono determinati dal mercato monetario interbancario.

Ad esempio, in qualsiasi giornata il rollover può essere anche 0.26 euro per ciascun lotto di GBP/USD e 0.80 euro per ciascun lotto di EUR/USD. I tassi di Rollover vengono mostrati in euro e sono postati nelle colonne "Roll S o Roll B" della Visualizzazione Prezzi Semplice ogni giorno alle ore 12:00 di New York. Per i trader che non tengono le posizioni overnight, il rollover non si applica.

Alle ore 17:00 di New York, i fondi vengono automaticamente sottratti o aggiunti ai conti con posizioni aperte per via del rollover automatico.

Nota Bene: per posizioni che sono aperte il Mercoledì e che vengono tenute overnight, l'ammontare aggiunto o sottratto ad un conto per via del rollover tende ad essere circa il triplo di un rollover usuale. Questo rollover "triplo" tiene conto delle giornate di sabato e domenica.

Per avere un calendario mensile dei rollover, visita www.DailyFX.com. Un link al calendario mensile dei rollover è ubicato verso la fine della sezione Currency Crosses.

Report

L'FXCM Trading Station offre statement aggiornati al momento della generazione del report. Gli Account Statement possono essere raggiunti direttamente dalla piattaforma e generati per periodi che vanno dalla data di inizio della tua operatività fino alla data corrente.

Per generare un report clicca sul pulsante "Report" ubicato in alto a destra sullo schermo:

Dopo aver cliccato sul pulsante "Report",

- Compare la finestra "Illustra Parametri", dove puoi scegliere i conti ed il periodo temporale che vuoi visualizzare.
- Cliccando sul pulsante "Crea Report" si creerà il report richiesto.

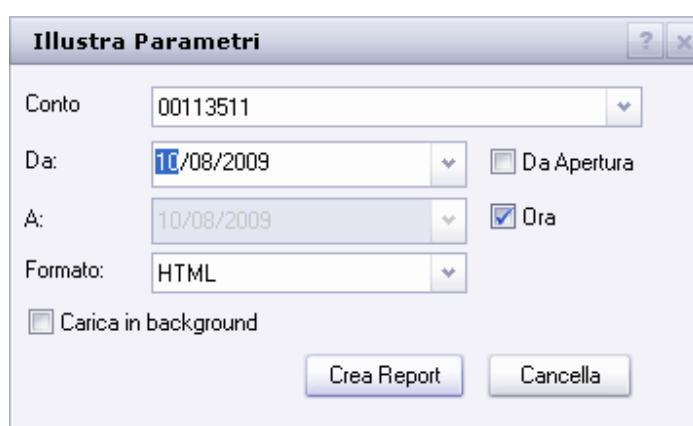

- Conto: 00113511 (dropdown menu)
- Da: 10/08/2009 (calendar icon and dropdown menu)
- A: 10/08/2009 (calendar icon and dropdown menu)
- Formato: HTML (dropdown menu)
- Da Apertura
- Ora
- Carica in background
- Buttons: Crea Report, Cancell

Personalizza la tua Trading Station

Ciascuna finestra della Piattaforma FXCM può essere personalizzata a seconda delle tue preferenze. Esistono diverse tipologie di modifiche che possono essere attuate.

Mostra o nascondi finestre

Per mostrare o nascondere qualsiasi delle finestre contenute nella piattaforma basta cliccare sul disegno della "scatola" in alto a destra in ciascuna finestra. Per nascondere una finestra, puoi anche cliccare sulla "X" in alto a destra in ciascuna finestra.

Sposta le finestre

Per spostare una finestra, oppure modificarne le dimensioni, basta cliccare la cornice della finestra e trascinarlo fino alla dimensione voluta.

Lingua

Per modificare la lingua sull'FXCM Trading Station

- Clicca su "Sistema"
- Scendi fino a "Lingua"
- Seleziona la lingua che vuoi avere sulla piattaforma.

Una volta selezionata la lingua, dovrai riavviare la piattaforma per rendere effettivi le modifiche.

Colori, Suoni, e Caratteri

Per personalizzare i colori, suoni o caratteri nella Trading Station, clicca su "Sistema" sul menu in alto a sinistra e vai su "Opzioni". La finestra delle opzioni si aprirà e ti permetterà di personalizzare o abilitare/disabilitare diversi suoni sulla piattaforma, personalizzare le tue impostazioni, ingrandire o ridurre le dimensioni e lo stile delle etichette utilizzate sulla piattaforma.

Suoni

Per modificare i suoni sulla FXCM Trading Station:

- Clicca su "Sistema" in alto a sinistra sulla Trading Station
- In seguito clicca su "Opzioni"
- Nella finestra opzioni seleziona Suoni
- Modifica le impostazioni a piacimento e poi clicca su "OK"

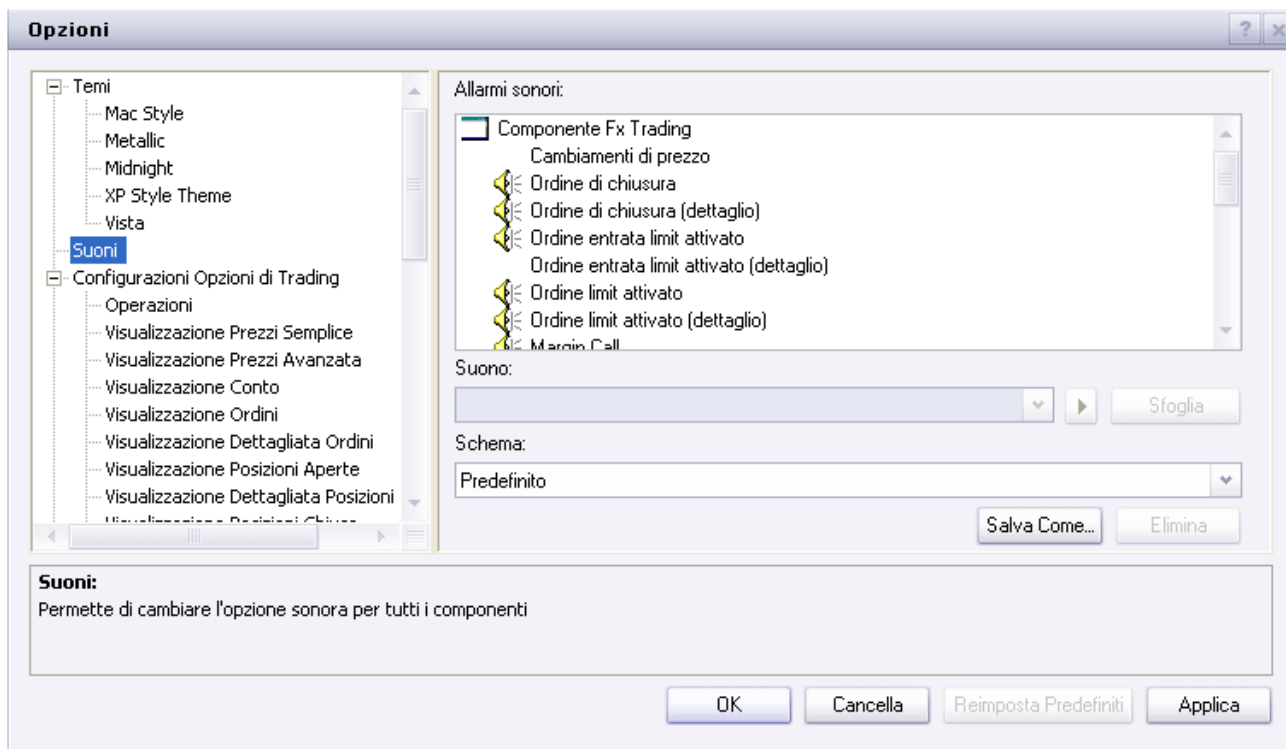

Colori

Per modificare I Colori sulla FX Trading Station:

- Clicca su "Sistema" in alto a sinistra
- clicca su "Opzioni"
- Nella finestra Opzioni seleziona la funzione che vuoi personalizzare
- Scegli il tuo colore
- Clicca su OK

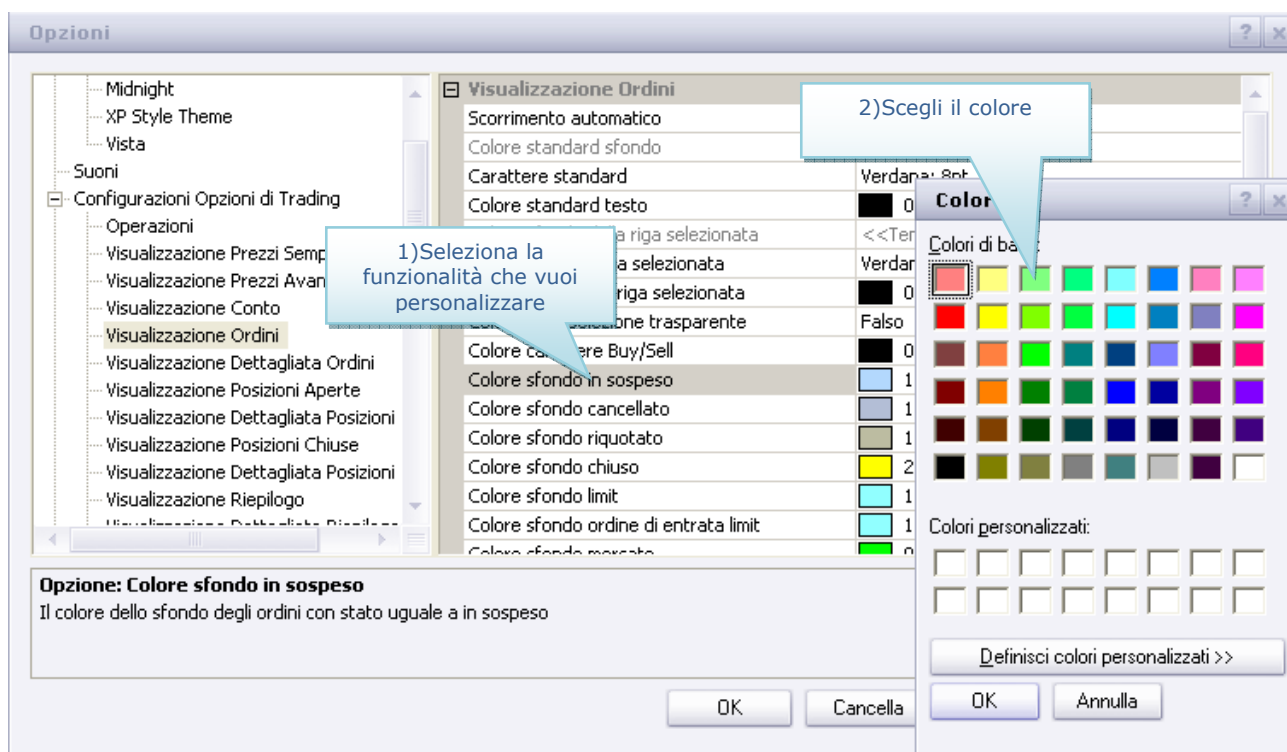

Caratteri

Per modificare lo stile dei caratteri sull'FX Trading Station:

- Clicca su "Sistema" in alto a sinistra
- Clicca su "Opzioni"
- Nella finestra Opzioni seleziona la funzione che vuoi personalizzare
- Scegli il tuo carattere
- Clicca su OK

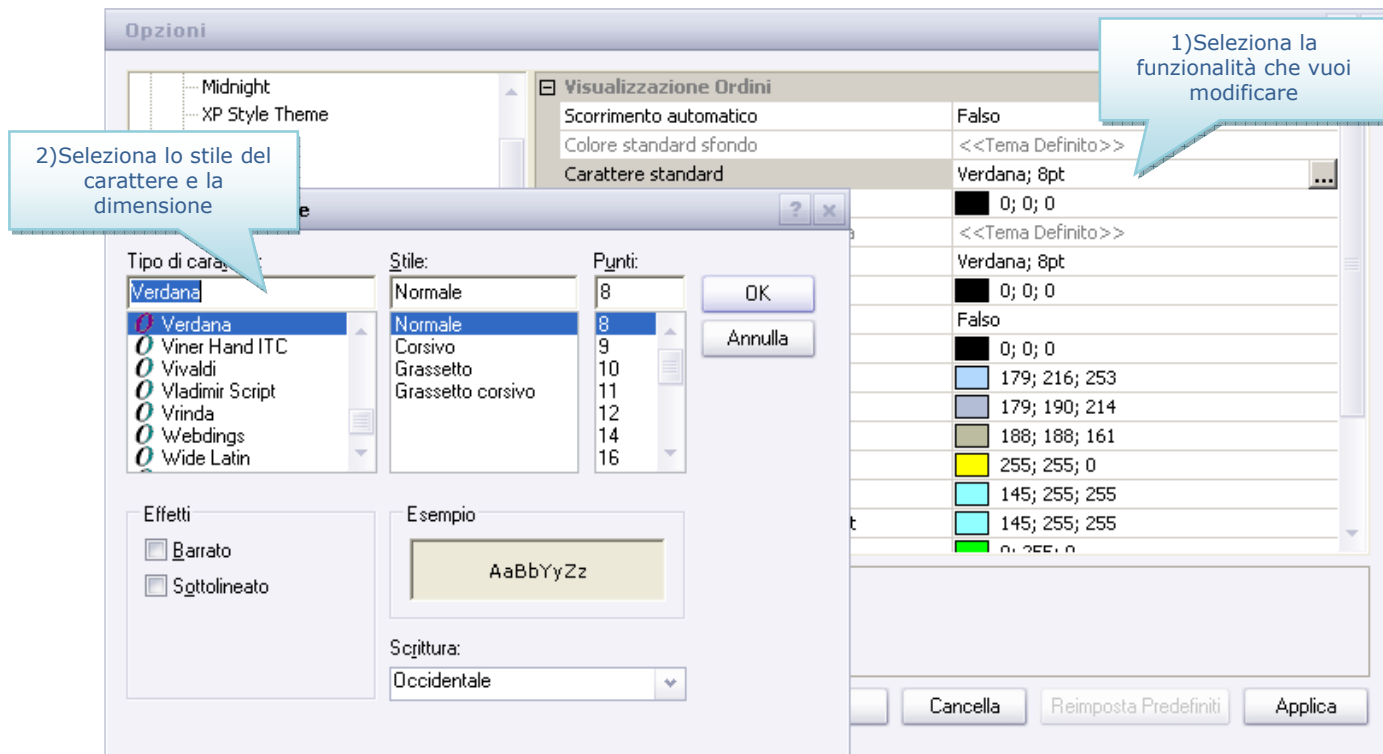

Guida all'utilizzo del MarketScope

Come creare un grafico

Metodo 1

1. Vai su "Grafici" sul menu in alto a sinistra.
2. In seguito, cliccare su "Crea". Questo permetterà di creare il grafico che vuoi.
3. Una volta aperta la finestra "Crea Grafico", puoi scegliere il tasso di cambio che vuoi analizzare. *Non selezionare la data d'inizio o la data di fine se vuoi aprire un grafico real-time*
4. Clicca su OK e il nuovo grafico si aprirà.

Metodo 2

1. Clicca con il tasto destro sulla valuta che vuoi analizzare (sulla finestra visualizzazione prezzi).
2. In seguito, seleziona "Apri Grafico" e seleziona il timeframe che vuoi visualizzare; il grafico poi si aprirà.

Funzionalità del Grafico

Tutte le impostazioni e funzionalità (inclusi gli indicatori tecnici) sono disponibili via pulsanti sul menu in cima alla finestra del grafico stesso oppure dal menu rapido che si apre cliccando col tasto destro in un punto vuoto qualsiasi del grafico.

OPERARE A MERCATO DAL GRAFICO

Per aprire una posizione

Metodo del click destro

- Apri Posizione – clicca dovunque sul grafico e seleziona “Apri Posizione”; la finestra “Apri Posizione” si apre.
- Crea Ordine – clicca dovunque sul grafico e seleziona “Crea Ordine”; la finestra “Crea Ordine” si apre.

Metodo dell'asse dei prezzi

- Apri Posizione – fai un click singolo direttamente sul prezzo corrente di mercato (colorato di blu) e si aprirà direttamente la finestra “Apri Posizione”.
- Crea Ordine – fai un click singolo direttamente su qualsiasi prezzo di mercato e si aprirà direttamente la finestra “Crea Ordine”.

Agganciare Stop/Limit agli ordini creati¹⁵

Metodo del click destro

- Clicca col pulsante destro sulla descrizione o sulla riga dell'ordine che appare sul grafico
- Seleziona “Aggiungi Stop”, “Aggiungi Limit” in base a cosa desideri fare
- La finestra dell'ordine apparirà

¹⁵ Posizionare Stop e Limit su singoli ticket non è permesso sulla FX Trading Station di Forex Capital Markets LLC in quanto non in linea con la norme di compliance 2-43 (b) della National Futures Association (NFA).

Metodo del "Clicca&Trascina"

- Tieni premuto il pulsante <Ctrl> mentre clicchi e trascini la riga dell'ordine
- A dipendere dalla tipologia dell'ordine (long o short) e a dipendere se trascini sopra o sotto la riga dell'ordine, verrà creato un ordine di stop/limit rispettivamente collegato all'ordine pendente (lo stop/limit comparirà nella finestra Ordini del Trading Station).

Impostare Stop/Limit sulle Posizioni Aperte¹⁶

Metodo del click destro

- Clicca con il pulsante destro sulla descrizione oppure la riga dell'ordine associata alla posizione aperta.
- Seleziona "Aggiungi Stop" o "Aggiungi Limit" a dipendere da cosa intendi fare.
- La finestra dell'ordine apparirà.

Metodo del Clicca & Trascina

- Tieni premuto il pulsante <Ctrl> mentre clicchi/trascini la riga della posizione aperta
- A dipendere dalla tipologia di posizione (long o short) e a dipendere se trascini sopra o sotto la riga dell'ordine, creerai un ordine di stop/limit rispettivamente collegato alla posizione aperta (lo stop/limit comparirà nella finestra Ordini della Trading Station).

Modificare Stop/Limit su Posizioni Aperte¹⁷

¹⁶ Posizionare Stop e Limit su singoli ticket non è permesso sulla FX Trading Station di Forex Capital Markets LLC in quanto non in linea con la norme di compliance 2-43 (b) della National Futures Association (NFA).

¹⁷ Posizionare Stop e Limit su singoli ticket non è permesso sulla FX Trading Station di Forex Capital Markets LLC in quanto non in linea con la norme di compliance 2-43 (b) della National Futures Association (NFA).

Per modificare lo Stop

- Clicca con il pulsante destro sulla descrizione oppure sulla riga dell'ordine associata all'ordine Stop.
- Seleziona "Modifica Stop" o "Elimina Stop" rispettivamente a dipendere da quello che intendi fare.
- La finestra di conferma apparirà.

Per modificare il Limit

- Clicca con il pulsante destro sulla descrizione oppure la riga dell'ordine associata all'ordine Limit.
- Seleziona "Modifica Limit" o "Elimina Limit" rispettivamente a dipendere da quello che intendi fare.
- La finestra di conferma apparirà.

Per chiudere una posizione aperta¹⁸

Una posizione può essere chiusa al prezzo corrente di mercato cliccando con il tasto sinistro del mouse sulla descrizione o sulla riga associata alla posizione aperta. Una finestra di conferma per chiudere l'operazione apparirà.

¹⁸ Posizionare Stop e Limit su singoli ticket non è permesso sulla FX Trading Station di Forex Capital Markets LLC in quanto non in linea con la norme di compliance 2-43 (b) della National Futures Association (NFA).

Inserire Indicatori Tecnici & Oggetti

- Clicca con il tasto destro ovunque sul grafico e si aprirà il menu rapido.
- Seleziona "Aggiungi Indicatore" o "Elementi Grafico" a seconda di quello che vuoi fare.

Gli elementi del grafico contengono oggetti come righe, livelli Fibonacci e Pivot Point. Invece se aggiungi un indicatore puoi scegliere tra le numerose funzioni e strumenti di analisi tecnica che la Tradign Station contiene.

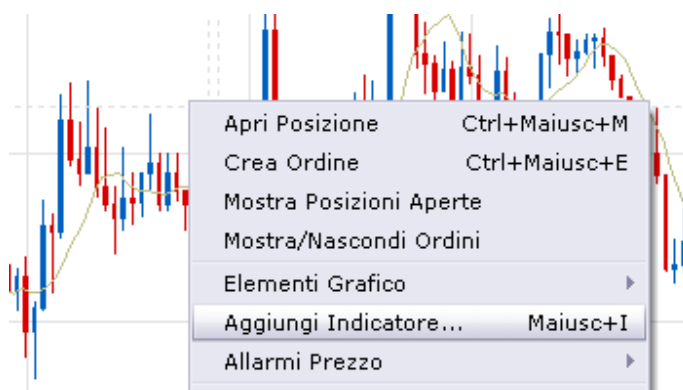

I seguenti elementi sono disponibili via pulsante in alto sulla barra del menu del grafico:

- Aggiungi Linea
- Cancella (per cancellare oggetti dal grafico)
- Livelli Fibonacci
- Pivot Point
- Aggiungi Etichetta (per aggiungere diciture al grafico)

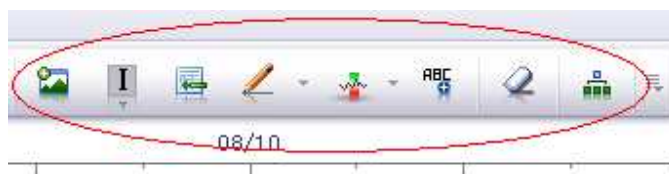

Inoltre, pulsanti come Aggiungi o Rimuovi indicatori sono accessibili direttamente nella barra del menù.

Ultimo aggiornamento: 24 Luglio 2009